

上海跨境电子商务出口服务平台  
统一版数据接口  
物流主体

上海跨境电子商务公共服务有限公司

**2019 年 3 月**

## 修订历史:

日期	版本	描述	作者
2019-3	3.0	初稿	张婧
2019-3-19	3.0	senderName 长度修改为 C..100; 1 个汉字长度说明修正为 3 个字符。	张婧
2019-4-1	3.0	更新附录错误代码表	张婧
2019-4-23	3.0	增加物流节点信息接口; 增加附录审核状态代码	韩斌斌、张婧
2019-4-28	3.0	运单申报信息接口的监管场所代码修改为必填	张婧
2019-9-23	3.7	信息推送、清单申报信息接口的 cbpCode 电商平台代码长度由 50 位修改为 18 位; 信息推送、运单申报、运单审核、运抵申报、运抵审核、清单申报、离境申报、离境审核、物流节点信息接口的 logisticsNo 物流运单编号字段长度由 80 位修改为 32 位; 清单申报信息接口的 totalPackageNo 长度由 60 改为 37 位。	张婧
2020-7-20	3.8	清单申报接口修改“出口清单编号”字段长度为 (C18..20), 修改贸易方式的定义 (新增 9710-B2B 直接出口、9810- 出口海外仓) 修改电子订单编号的定义 (改为电商订单/海外仓订仓单编号) 订单申报接口、清单申报接口修改电商平台代码的定义 (无法提供电商平台代码可填写“无”), 修改电商平台名称的定义 (区分电商平台名称或海外仓名称)	张菀怡
2020-09-22	3.9	待运抵申报接口修改“ext01”扩展字段 01 长度改为 C..10, 必填, 字段含义改为货站代码, PCT01:PACTL 一期; PCT02:PACTL 二期; PCT03:PACTL 三期; EAL0N: 东航北区; EAL0E:东航东区; EAL0W:东航西区	韩斌斌
2021-08-10	3.10	信息推送接口、信息接收接口、待运抵申报信息接口、清单申报信息接口 中字段 voyageNo(航班航次号)修改填写格式: 航班航次号/日期(8 位年月日)	别广路
2021-10-19	3.11	运单 信息接口、清单申报信息接口、撤销单申报信息接口 启用 ext06 字段, 作为申报 guid, 格式请参照数据字段	别广路
2023-03-24	3.12	物流运单编号 logisticsNo 字段长度由 32 位修改为 80 位	毛文才

## 目录

第1章	文档说明 .....	6
1.1	功能描述 .....	6
1.2	阅读对象 .....	6
1.3	业务术语 .....	6
1.4	技术服务 .....	6
第2章	数据通讯 .....	7
2.1	通讯协议及方式 .....	7
2.2	数据通讯限制 .....	7
第3章	请求接口说明 .....	8
3.1	简述 .....	8
3.1.1	接口信息 .....	8
3.1.2	请求/接收参数 .....	8
3.2	登陆授权接口 .....	9
3.2.1	数据流向 .....	9
3.2.2	数据字段 .....	9
3.2.3	数据格式 .....	9
3.2.4	响应信息 .....	10
3.3	信息推送接口 .....	11
3.3.1	数据流向 .....	11
3.3.2	数据结构 .....	11
3.3.3	数据字段 .....	11
3.3.4	数据格式 .....	12
3.3.5	响应信息 .....	13
3.4	信息接收接口 .....	13
3.4.1	数据流向 .....	13
3.4.2	数据结构 .....	13
3.4.3	数据字段 .....	14
3.4.4	数据格式 .....	22
3.4.5	响应信息 .....	24
3.5	运单申报信息接口 .....	24
3.5.1	数据流向 .....	24
3.5.2	数据结构 .....	24
3.5.3	数据字段 .....	24

---

3.5.4	数据格式 .....	27
3.5.5	响应信息 .....	28
3.6	运单审核反馈接口 .....	29
3.6.1	数据流向 .....	29
3.6.2	数据字段 .....	29
3.6.3	数据格式 .....	29
3.6.4	响应信息 .....	30
3.7	待运抵申报信息接口 .....	30
3.7.1	数据流向 .....	30
3.7.2	数据结构 .....	30
3.7.3	数据字段 .....	30
3.7.4	数据格式 .....	32
3.7.5	响应信息 .....	33
3.8	运抵审核反馈接口 .....	33
3.8.1	数据流向 .....	33
3.8.2	数据字段 .....	33
3.8.3	数据格式 .....	34
3.8.4	响应信息 .....	34
3.9	清单申报信息接口 .....	34
3.9.1	数据流向 .....	35
3.9.2	数据结构 .....	35
3.9.3	数据字段 .....	35
3.9.4	数据格式 .....	42
3.9.5	响应信息 .....	46
3.10	清单审核反馈接口 .....	47
3.10.1	数据流向 .....	47
3.10.2	数据字段 .....	47
3.10.3	数据格式 .....	48
3.10.4	响应信息 .....	48
3.11	撤销单申报信息接口 .....	48
3.11.1	数据流向 .....	48
3.11.2	数据结构 .....	48
3.11.3	数据字段 .....	48
3.11.4	数据格式 .....	50

---

---

3.11.5	响应信息.....	51
3.12	撤销单审核反馈接口.....	51
3.12.1	数据流向.....	51
3.12.2	数据字段.....	51
3.12.3	数据格式.....	52
3.12.4	响应信息.....	52
3.13	离境申报信息接口.....	52
3.13.1	数据流向.....	52
3.13.2	数据结构.....	53
3.13.3	数据字段.....	53
3.13.4	数据格式.....	54
3.13.5	响应信息.....	55
3.14	离境审核反馈接口.....	55
3.14.1	数据流向.....	55
3.14.2	数据字段.....	55
3.14.3	数据格式.....	56
3.14.4	响应信息.....	56
3.15	物流节点信息接口.....	56
3.15.1	数据流向.....	56
3.15.2	数据结构.....	57
3.15.3	数据字段.....	57
3.15.4	数据格式.....	58
3.15.5	响应信息.....	58
第4章	实例.....	60
第5章	附录.....	64
5.1	错误代码表.....	64
5.2	审核状态代码.....	66
5.3	海关业务代码集.....	67

---

## 第1章 文档说明

### 1.1 功能描述

### 1.2 阅读对象

数据接口文档是面向具有一定的网站开发能力，了解 ASP、PHP、JAVA、ASP.NET 等开发语言中的一种及 SQL 数据库语言的网站开发、维护和管理人员。

### 1.3 业务术语

### 1.4 技术服务

## 第2章 数据通讯

### 2.1 通讯协议及方式

HTTP/HTTPS 协议，传输数据方式通过 POST 方式，将数据提交给对方接收。

### 2.2 数据通讯限制

物流企业系统接入 **CBT**(上海跨境电商商务出口服务平台)，需提供系统通过网络访问 **CBT**(上海跨境电商商务出口服务平台)时 IP 地址，**CBT** 会对服务请求进行 IP 控制。

## 第3章 请求接口说明

### 3.1 简述

物流主体系统通过 HTTP/HTTPS 技术将信息 POST 到 CBT(上海跨境电商出口服务平台)，CBT 平台接收响应，将申报数据转发海关并将审核结果反馈信息 POST 物流主体系统，物流主体系统接收响应。同时，CBT 平台也可实现企业间的数据共享传输，将申报所需相关数据推送给指定上下游企业。

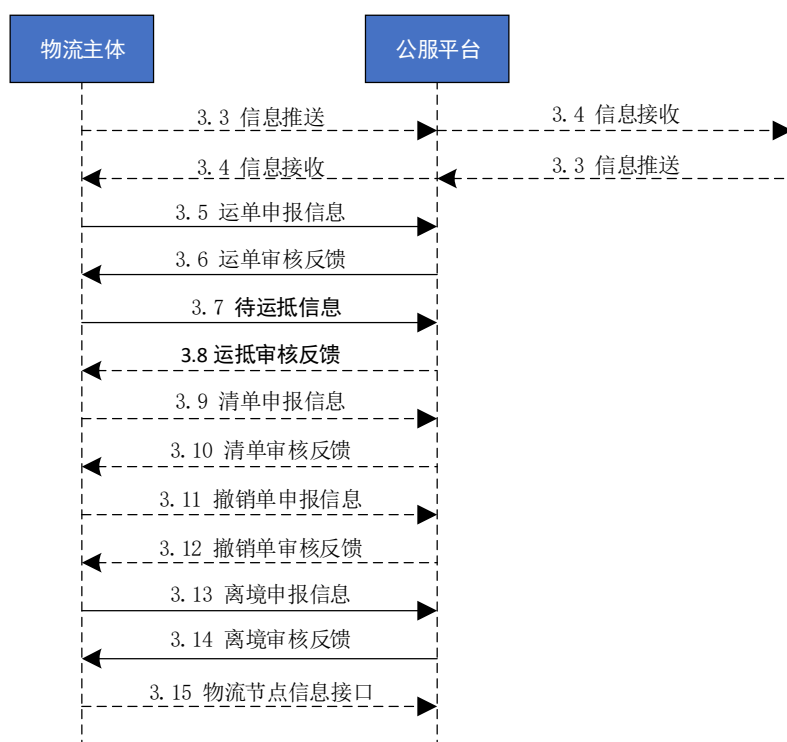

#### 3.1.1 接口信息

接口方式：HTTP/HTTPS POST

申报接口地址：以上线前上海跨境电商出口服务平台提供地址为准。

反馈接口地址：由企业提供，接口地址中不要出现符号“?”。例如：<http://www.abc.com/back.htm>可行；<http://www.abc.com/back.htm?cp=a>不可行。

#### 3.1.2 请求/接收参数

EData：申报数据及反馈数据信息(需使用 UTF-8 编码格式进行 URL 编码)。



## 3.2 登陆授权接口

为了系统安全，调用功能接口前都需要进行用户认证，采用登录验证的方式进行。认证通过后获得令牌（token），在每次对功能接口调用时都需要添加此令牌表明合法身份，添加方式为放在请求头中，即 request 的 head 中每个请求 headers 中需要传 token。

注意：令牌具有时效性，每个令牌有效时间暂定为半个小时，令牌过期后用户需重复以下过程获取令牌，但是如果令牌没有过期，不要每次调用都重复以上过程，否则响应时间过长，系统负担增加。

### 3.2.1 数据流向

企业→ CBT(上海跨境电商电子商务出口服务平台)

### 3.2.2 数据字段

参数列表（注意参数名称区分大小写），N 为非空，Y 为可空。长度 1 个字数可以是 1 个字母、数字或符号，1 个汉字长度为 3 个字数。

序号	参数名称	参数含义	长度 (字数)	是否 可空	说明描述	例子
参数						
1.	userName	登陆账号	C..100	N	企业注册的登陆账号	test
2.	password	登陆密码密文	C..200	N	用平台分配的公钥对登陆密码进行加密所得的密文	l4zbEVyhrEoasvkLA90rIw7KSCvjYySQLK9_bwYvT4lWMj0Aw7VnKEPkctPWTlafRB9rbbiABFB23YYsfeg_wzsUdrY7wOiRrcWS_-8CH09X3tecumRfUUOe0Fxs9POcObXvAVlsh7qXzK8vEgxfLAXygDVCAGSZo_YQSVG_h8

### 3.2.3 数据格式

企业将接口数据字段以 JSON 格式组装（以下是经过排版处理，便于阅读）

```
{
  "userName": "test",
  "password": "l4zbEVyhrEoasvkLA90rIw7KSCvjYySQLK9_bwYvT4lWMj0Aw7VnKEPkctPWTlafRB9rbbiABFB23YYsfeg_wzsUdrY7wOiRrcWS_-8CH09X3tecumRfUUOe0Fxs9POcObXvAVlsh7qXzK8vEgxfLAXygDVCAGSZo_YQSVG_h8"
}
```

利用平台开户时分配的公钥(publicKey)对密码进行加密、加密方式采用 RSA 不对称加密。

加密工具类:



RSUtils.java

加密代码:

```
RSAPublicKey pubKey = RSUtils.getPublicKey(publicKey)
string mi = RSUtils.publicEncrypt (password, pubKey);
```

DEMO:

```
public static void main (String[] args) throws Exception {
    string    publicKey    =    "MIGfMA0GCSqGSIb3DQEBAQUAA4GNADCBiQKBgQC14rsic-
    pjEap5nhwjs4D4J3esKywdHX89vutkkBgh7mIqYwT5C7X3JYcsEyYD5iKx0AaKqNsnwMOrSz4Bib_zj-
    a4tJi6GLCj4CZVYB6R6cR0gWD_StByq27j-to3-
    ul6kjptLcZLUO4PmAPQxpS70petvFiEkfpaciglZT4LaQIDAQAB";
    System.out.println("公钥加密————");
    String password="888888a";
    System.out.println("\r 明文: \r\n" + str);
    RSAPublicKey pubKey = RSUtils.getPublicKey(publicKey);
    String encodedData = RSUtils.publicEncrypt(password, pubKey);
}
```

### 3.2.4 响应信息

如果返回结果（数组）如下表明信息发送成功

```
{"status": "success","code": "", "msg": "", "token": "RT-1333-
9nGaM2Bw5XCOViJMm7JvWkMGFA2bo6KOX8S6ASfOY0qjHIY9SS"}
```

如果返回结果（数组）如下表明信息发送校验失败

```
{"status": "failure","code": "ILLEGAL", "msg": "密码错误", "token": ""}
```

CBT 平台接收到信息，业务处理过程中出现问题，蓝色字体内容代表错误代码，具体错误代码参考第 5 章代码表。

#### ■ 参数说明:

status: 为 success 时表明验证通过成功，为 failure 时表明验证未通过

code: 错误状态编码

msg: 错误状态描述信息

token: 返回 token

### 3.3 信息推送接口

#### 3.3.1 数据流向

企业→CBT(上海跨境电商电子商务出口服务平台)

#### 3.3.2 数据结构

层级	节点	说明	集合体个数
1	pLogisticsFeedback	物流反馈信息	1
1	pExtension	扩展信息（允许为空）	1

#### 3.3.3 数据字段

参数列表（注意参数名称区分大小写），N为非空，Y为可空。长度1个字数可以是1个字母、数字或符号，1个汉字长度为3个字数。

序号	参数名称	参数含义	长度 (字数)	是否 可空	说明描述	例子
协议参数						
1.	version	网关版本	C..10	N	固定值：3.0	3.0
2.	commitTime	提交时间	C14	N	格式：YYYYMMDDHHMMSS	20180814103239
3.	senderName	申报企业名称	C..100	N	企业的海关备案名称 (电子口岸校验名称)	出口测试有限公司
4.	senderCode	申报企业平台代码	C7	N	公服平台分配的唯一平台代码（7位字符）	1234567
业务参数：物流反馈信息（pLogisticsFeedback集合信息）						
5.	merchantRevCode	电商代码	C7	N	公服平台分配的唯一平台代码（7位字符）	TESTDS1
6.	orderNo	电商订单/海外仓 订仓单编号	C..60	N	电商平台订单编号/海外仓订仓单编号（唯一不重复）	020190101001
7.	logisticsNo	物流运单编号	C..80	N	物流企业运单的包裹面单号，同一物流企业的运单编号不重复。	AWB01
8.	totalPackageNo	大包裹号	C..37	Y	物流企业对于一个提运单下含有多个大包的托盘编号（邮件为邮袋号）。	9281736002
9.	packageNum	小包数量	C..5	Y	数字串	1
10.	billNo	提运单号	C..37	Y	货物提单或运单的编号；同报关单填制规范。	M0000000001_AWB01

11.	voyageNo	航班航次号	C..32	Y	货物进出境的运输工具的航次编号 格式:航班航次号/日期(8位年月日)	MU1234X/20210810
12.	trafName	运输工具名称	C..100	Y	货物进出境的运输工具的名称或运输工具编号。填报内容应与运输部门向海关申报的载货清单所列相应内容一致;同报关单填制规范。	飞机
13.	ext01	扩展字段	C..200	Y		
14.	ext02	扩展字段	C..200	Y		
15.	ext03	扩展字段	C..200	Y		
16.	ext04	扩展字段	C..200	Y		
17.	ext05	扩展字段	C..200	Y		
18.	ext06	扩展字段	C..200	Y		
19.	ext07	扩展字段	C..200	Y		
20.	ext08	扩展字段	C..200	Y		
21.	ext09	扩展字段	C..200	Y		
22.	ext10	扩展字段	C..200	Y		
业务参数: 扩展信息 (pExtension 集合信息)						
23.	rcvCode	接收企业代码	C7	N	公服平台分配的唯一平台代码 (7 位字符)	TESTWL2
24.	info	自定义信息	C..4000	Y	企业自定义的推送内容	

**注意:**

参数值中不能包含特殊字符 (如: %, <, >, \\, &)、敏感词汇。

参数名称字母大小写敏感, 区分大小写。

非必填的节点可不参加序列化。

本接口申报顺序无先后限制, 如先申报运单, 后请求信息推送, 平台会自动获取运单中已申报的相关信息推送给接收企业, 无需再传输, 例如: 大包裹号、航班航次号信息等。

**3.3.4 数据格式**

CBT 平台将接口数据字段以 JSON 格式组装 (以下是经过排版处理, 便于阅读)。

```
{
  "version": "3.0",
```

```
"commitTime": "20190305133900",
"senderName": "出口测试有限公司",
"senderCode": "1234567",
"pLogisticsFeedback": {
  "merchantRcvCode": "TESTDS1",
  "orderNo": "O20190101001",
  "logisticsNo": "AWB01",
  "totalPackageNo": "9281736002",
  "packageNum": "1",
  "billNo": "M0000000001_AWB01",
  "voyageNo": "MU1234X/20210810",
  "trafName": "飞机"
},
"pExtension": {
  "rcvCode": "TESTDS1",
  "info": ""
}
}
```

### 3.3.5 响应信息

如果返回结果如下表明信息发送成功

```
{"status": "success", "code": "", "msg": ""}
```

如果返回结果如下表明信息发送校验失败

```
{"status": "failure", "code": "ILLEGAL_SIGN", "msg": "签名错误"}
```

CBT 平台接收到信息，业务处理过程中出现问题，蓝色字体内容代表错误代码，具体错误代码参考第 5 章代码表。

#### ■ 参数说明：

status：为 success 时表明验证通过成功，为 failure 时表明验证未通过

code：错误状态编码

msg：错误状态描述信息

## 3.4 信息接收接口

### 3.4.1 数据流向

CBT(上海跨境电商商务出口服务平台)→ 物流企业

### 3.4.2 数据结构

层级	节点	说明	集合体个数
----	----	----	-------

1	rLogistics	运单待申报信息，rLogistics 和 rEntryHead 节点可能有一个为空	1
1	rEntryHead	清单表头待申报信息，rLogistics 和 rEntryHead 节点可能有一个为空	1
2	rEntryList	清单表体待申报信息	<= 50
1	rExtension	扩展信息（允许为空）	1

### 3.4.3 数据字段

参数列表（注意参数名称区分大小写），N 为非空，Y 为可空。长度 1 个字数可以是 1 个字母、数字或符号，1 个汉字长度为 3 个字数。

序号	参数名称	参数含义	长度 (字数)	是否 可空	说明描述	例子
协议参数						
1.	senderName	发送企业名称	C..100	N	数据来源企业	出口测试有限公司
2.	senderCode	发送企业代码	C7	N	公服平台分配的唯一平台代码（7 位字符）	TEST001
业务参数：运单待申报信息（rLogistics 集合信息）						
3.	orderNo	电商订单/海外仓 订仓单编号	C..60	N	电商平台订单编号/海外仓订仓单编号（唯一不重复）	020190101001
4.	logisticsNo	物流运单编号	C..80	Y	物流企业运单的包裹面单号，同一物流企业的运单编号不重复	AWB01
5.	freight	运费	N19,5	Y	货物运输费用	1
6.	insuredFee	保价费	N19,5	Y	货物保险费用	11
7.	currency	币制	C3	Y	海关标准的参数代码 《JGS-20 海关业务代码集》- 货币代码	502
8.	grossWeight	毛重	N19,5	Y	单位为千克	2.4
9.	netWeight	净重	N19,5	Y	单位为千克	2.1
10.	packNo	件数	N9	Y	单个运单下包裹数	1

11.	goodsInfo	主要货物信息	C..200	Y	物流企业可验视的商品信息	测试商品
12.	ebcCode	电商企业代码	C..18	Y	电商企业的海关注册登记编号或统一社会信用代码	3100000001
13.	ebcName	电商企业名称	C..100	Y	电商企业的海关备案名称（电子口岸校验名称）	出口测试有限公司
14.	ebcTelephone	电商企业电话	C..50	Y		12345678901
15.	totalPackageNo	大包裹号	C..37	Y	物流企业对于一个提运单下含有多个大包的托盘编号（邮件为邮袋号）。	9281736002
16.	packageNum	小包数量	C..5	Y	数字串	1
17.	billNo	提运单号	C..37	Y	货物提单或运单的编号；同报关单填制规范。	M0000000001_AWB01
18.	consignee	收货人名称	C..100	Y		consignee
19.	consigneeTelephone	收货人电话	C..50	Y		1234567890
20.	consigneeAddress	收货人地址	C..200	Y		consigneeAddress
21.	consigneeCountry	收货人所在国	C3	Y	海关标准的参数代码《JGS-20 海关业务代码集》- 国家(地区)代码	303
22.	shipper	发货人名称	C..100	Y		出口测试有限公司
23.	shipperTelephone	发货人电话	C..50	Y		021-12345678
24.	shipperAddress	发货人地址	C..200	Y		XX 省（直辖市）XX 市 XX 县

						(区) XXXX 街道地址
25.	shipperCountry	发货人所在国	C3	Y	海关标准的参数代码 《JGS-20 海关业务代码集》- 国家(地区)代码	142
26.	voyageNo	航班航次号	C..32	Y	货物进出境的运输工具的航次编号 格式: 航班航次号/日期 (8 位年月日)	MU1234X/20210810
27.	ext01	扩展字段	C..200	Y		
28.	ext02	扩展字段	C..200	Y		
29.	ext03	扩展字段	C..200	Y		
30.	ext04	扩展字段	C..200	Y		
31.	ext05	扩展字段	C..200	Y		
32.	ext06	扩展字段	C..200	Y		
33.	ext07	扩展字段	C..200	Y		
34.	ext08	扩展字段	C..200	Y		
35.	ext09	扩展字段	C..200	Y		
36.	ext10	扩展字段	C..200	Y		
业务参数: 清单待申报信息 (rEntryHead 集合信息)						
37.	orderNo	电商订单/海外仓订仓单编号	C..60	N	电商平台订单编号/海外仓订仓单编号 (唯一不重复)	020190101001
38.	customsCode	申报地海关代码	C4	Y	办理通关手续的 4 位海关代码 JGS/T 18 《海关关区代码》	2244
39.	ebpCode	电商平台代码	C..18	Y	电商企业的海关注册登记编号或统一社会信用代码. 境内企业需据实填写海关注册登记编号或统一社会信用代码, 境外平台企业如无法提	3100000001



					供电商平台代码可填 “无”	
40.	ebpName	电商平台/海外仓名称	C..100	Y	电商企业的海关备案名称（电子口岸校验名称）	出口测试有限公司
41.	logisticsCode	物流企业代码	C..18	Y	物流企业的海关注册登记编号或统一社会信用代码	3100000003
42.	logisticsName	物流企业名称	C..100	Y	物流企业的海关备案名称（电子口岸校验名称）	出口测试有限公司
43.	logisticsNo	物流运单编号	C..80	Y	物流企业运单的包裹面单号，同一物流企业的运单编号不重复。	AWB01
44.	copNo	企业唯一编号	C..30	Y	企业内部生成标识清单的编号	C01
45.	statisticsFlag	申报业务类型	C1	Y	A-简化申报;B-汇总申报；若采用A简化申报，则要求商品不涉及许可证、不涉出口关税、不涉及出口退税。同时商品编码前4位为税则表填写	B
46.	ebcCode	收发货人代码	C..18	Y	收发货人（电商企业）的海关注册登记编号或统一社会信用代码	3100000001
47.	ebcName	收发货人名称	C..100	Y	收发货人（电商企业）的登记名称	出口测试有限公司
48.	ownerCode	生产销售企业代码	C..18	Y	生产企业的海关注册登记编号或统一社会信用代码，未在海关注册登记的填NO	3100000001
49.	ownerName	生产销售企业名称	C..100	Y	生产企业的登记名称	出口测试有限公司
50.	iacCode	区内企业代码	C..18	Y	特殊区域内仓储企业的	0

					海关注册登记编号或统一社会信用代码，特殊区域出口模式必填	
51.	iacName	区内企业名称	C..100	Y	特殊区域内仓储企业的登记名称，特殊区域出口模式必填	0
52.	emsNo	账册编号	C..30	Y	特殊区域出口模式必须填写具体账号。	0
53.	tradeMode	贸易方式	C4	Y	一般出口填 9610，特殊区域出口填 1210，B2B 直接出口填 9710，出口海关仓填 9810	9610
54.	trafMode	运输方式	C1	Y	海关标准的参数代码《JGS-20 海关业务代码集》- 运输方式代码	5
55.	trafName	运输工具名称	C..100	Y	货物进出境的运输工具的名称或运输工具编号。填报内容应与运输部门向海关申报的载货清单所列相应内容一致；同报关单填制规范。	飞机
56.	voyageNo	航班航次号	C..32	Y	货物进出境的运输工具的航次编号 格式:航班航次号/日期(8位年月日)	MU1234X/20210810
57.	billNo	提运单号	C..37	Y	货物提单或运单的编号；同报关单填制规范。	M0000000001_AWB01
58.	totalPackageNo	大包裹号	C..37	Y	物流企业对于一个提运单下含有多个大包的托盘编号（邮件为邮袋号）。	9281736002

59.	loctNo	监管场所代码	C..10	Y	针对同一申报地海关下有多个跨境电子商务的监管场所,需要填写区分	1234567
60.	licenseNo	许可证号	C..19	Y	商务主管部门及其授权发证机关签发的进出口货物许可证的编号	98787877111
61.	country	运抵国(地区)	C3	Y	出口货物的直接运抵的国家(地区),《JGS-20 海关业务代码集》国家(地区)代码表填写代码。	502
62.	POD	指运港代码	C4	Y	出口运往境外的最终目的港的标识代码。最终目的港不可预知时,应尽可能按预知的目的港填报	3154
63.	freight	运费	N19,5	Y	物流企业实际收取的运输费用	1
64.	fCurrency	运费币制	C3	Y	海关标准的参数代码 海关标准的参数代码 《JGS-20 海关业务代码集》- 货币代码	502
65.	fFlag	运费标志	C1	Y	1-率, 2-单价, 3-总价	3
66.	insuredFee	保费	N19,5	Y	物流企业实际收取的商品保价费用	11
67.	iCurrency	保费币制	C3	Y	海关标准的参数代码 海关标准的参数代码 《JGS-20 海关业务代码集》- 货币代码	502
68.	iFlag	保费标志	C1	Y	1-率, 2-单价, 3-总价	3
69.	wrapType	包装种类代码	C1	Y	海关对出口货物实际采用的外部包装方式的标	2

					识代码，采用 1 位数字表示，如：木箱、纸箱、桶装、散装、托盘、包、油罐车等	
70.	packNo	件数	N9	Y	单个运单下包裹数	1
71.	grossWeight	毛重	N19, 5	Y	单位为千克	2.4
72.	netWeight	净重	N19, 5	Y	单位为千克	2.1
73.	note	备注	C..1000	Y		
74.	ext01	扩展字段	C..200	Y		
75.	ext02	扩展字段	C..200	Y		
76.	ext03	扩展字段	C..200	Y		
77.	ext04	扩展字段	C..200	Y		
78.	ext05	扩展字段	C..200	Y		
79.	ext06	扩展字段	C..200	Y		
80.	ext07	扩展字段	C..200	Y		
81.	ext08	扩展字段	C..200	Y		
82.	ext09	扩展字段	C..200	Y		
83.	ext10	扩展字段	C..200	Y		
业务参数：清单表体待申报信息（rEntryList 集合信息）						
84.	gnum	商品序号	N4	Y	从 1 开始连续序号	1
85.	itemNo	企业商品货号	C..20	Y	企业内部货物编号	cargoCode1
86.	itemName	企业商品名称	C..250	Y	企业自定义的商品名称，汇总后用于退税品名	测试商品
87.	gcode	商品编码	C10	Y	海关对出口货物规定的类别标识代码，采用海关综合分类表的标准分类，总长度为 10 位数字代码	9027809100
88.	gname	商品名称	C..250	Y	同一类商品的名称。任何一种具体商品可以并只能归入表中的一个条	测试商品

					目	
89.	gmodel	规格型号	C..250	Y	满足海关归类、审价以及监管的要求为准。包括：品名、牌名、规格、型号、成份、含量、等级等	品牌类型 出口 享惠情况 原理  功能 检测对象  品牌 型号  GTIN CAS
90.	barCode	条形码	C..50	Y	商品条形码一般由前缀部分、制造厂商代码、商品代码和校验码组成。没有条形码填“无”	123456
91.	currency	币制	C3	Y	海关标准的参数代码 海关标准的参数代码 《JGS-20 海关业务代 码集》- 货币代码	502
92.	qty	申报数量	N19,5	Y	数字串	1
93.	qty1	法定数量	N19,5	Y	数字串	0.35
94.	qty2	第二数量	N19,5	Y	数字串	
95.	unit	申报计量单位	C3	Y	海关标准的参数代码 《JGS-20 海关业务代 码集》-计量单位代码	007
96.	unit1	法定计量单位	C3	Y	海关标准的参数代码 《JGS-20 海关业务代 码集》-计量单位代码	035
97.	unit2	第二计量单位	C3	Y	海关标准的参数代码 《JGS-20 海关业务代 码集》-计量单位代码	
98.	price	单价	N19,5	Y	数字串	1
99.	totalPrice	总价	N19,5	Y	数字串	1
100.	note	备注	C..1000	Y		
101.	ext01	扩展字段	C..200	Y		
102.	ext02	扩展字段	C..200	Y		
103.	ext03	扩展字段	C..200	Y		

104.	ext04	扩展字段	C..200	Y		
105.	ext05	扩展字段	C..200	Y		
106.	ext06	扩展字段	C..200	Y		
107.	ext07	扩展字段	C..200	Y		
108.	ext08	扩展字段	C..200	Y		
109.	ext09	扩展字段	C..200	Y		
110.	ext10	扩展字段	C..200	Y		
业务参数：扩展信息（rExtension 集合信息）						
111.	info	自定义信息	C..4000	Y	企业自定义的推送内容	

### 3.4.4 数据格式

CBT 平台将接口数据字段以 JSON 格式组装（以下是经过排版处理，便于阅读）。

```
{
  "senderName": "出口测试有限公司",
  "senderCode": "TEST001",
  "rLogistics": {
    "orderNo": "O20190101001",
    "logisticsNo": "AWB01",
    "freight": "1",
    "insuredFee": "11",
    "currency": "502",
    "grossWeight": "2.4",
    "netWeight": "2.1",
    "packNo": "1",
    "goodsInfo": "测试商品",
    "ebcCode": "3100000001",
    "ebcName": "出口测试有限公司",
    "ebcTelephone": "12345678901",
    "totalPackageNo": "9281736002",
    "packageNum": "1",
    "billNo": "M0000000001_AWB01",
    "consignee": "consignee",
    "consigneeTelephone": "1234567890",
    "consigneeAddress": "consigneeAddress",
    "consigneeCountry": "303",
    "shipper": "出口测试有限公司",
    "shipperTelephone": "021-12345678",
    "shipperAddress": "XX 省（直辖市）XX 市 XX 县（区）XXXX 街道地址",
    "shipperCountry": "142",
    "voyageNo": "MU1234X/20210810"
  },
  "rEntryHead": {
    "orderNo": "O20190101001",
    "customsCode": "2244",
```

```
"ebpCode": "3100000001",
"ebpName": "出口测试有限公司",
"logisticsCode": "TEST001",
"logisticsName": "出口测试有限公司",
"logisticsNo": "AWB01",
"copNo": "C01",
"statisticsFlag": "B",
"ebcCode": "3100000001",
"ebcName": "出口测试有限公司",
"ownerCode": "3100000001",
"ownerName": "出口测试有限公司",
"iacCode": "0",
"iacName": "0",
"emsNo": "0",
"tradeMode": "9610",
"trafMode": "5",
"trafName": "飞机",
"voyageNo": "MU1234X/20210810",
"billNo": "M0000000001_AWB01",
"totalPackageNo": "9281736002",
"loctNo": "1234567",
"licenseNo": "98787877111",
"country": "502",
"POD": "3154",
"freight": "1",
"fCurrency": "502",
"fFlag": "3",
"insuredFee": "11",
"iCurrency": "502",
"iFlag": "3",
"wrapType": "2",
"packNo": "1",
"grossWeight": "2.4",
"netWeight": "2.1",
"rEntryList": [
  {
    "gnum": "1",
    "itemNo": "cargoCode1",
    "itemName": "测试商品",
    "gcode": "9027809100",
    "gname": "测试商品",
    "gmodel": "品牌类型|出口享惠情况|原理|功能|检测对象|品牌|型号|GTIN|CAS",
    "barCode": "123456",
    "currency": "502",
    "qty": "1",
    "qty1": "0.35",
    "qty2": "",
    "unit": "007",
    "unit1": "035",
    "unit2": "",
    "price": "1",
```

```

        "totalPrice": "1"
    }
  ],
  "rExtension": {
    "info": ""
  }
}

```

### 3.4.5 响应信息

企业系统接收到反馈信息后，处理完成返回“SUCCESS”。

## 3.5 运单申报信息接口

### 3.5.1 数据流向

物流公司 → CBT(上海跨境电商电子商务出口服务平台)

### 3.5.2 数据结构

层级	节点	说明	集合体个数
1	wLogisticsRequest	运单信息	支持多条(1-100)

### 3.5.3 数据字段

参数列表（注意参数名称区分大小写），N 为非空，Y 为可空。长度 1 个字数可以是 1 个字母、数字或符号，1 个汉字长度为 3 个字数。

序号	参数名称	参数含义	长度(字数)	是否可空	说明描述	例子
协议参数						
1.	version	网关版本	C..10	N	固定值：3.0	3.0
2.	commitTime	提交时间	C14	N	格式为： YYYYMMDDHHMMSS	20180814103239
3.	senderName	申报企业名称	C..100	N	企业的海关备案名称 (电子口岸校验名称)	出口测试有限公司
4.	senderCode	申报企业平台代码	C7	N	公服平台分配的唯一平台代码(7 位字符)	TEST001



业务参数：运单信息 (wLogisticsRequest)						
5.	appType	申报类型	C1	N	申报类型, 1-新增 2-变更, 3-删除, 默认为 1	1
6.	totalPackageNo	大包裹号	C..37	N	物流企业对于一个提运单下含有多个大包的托盘编号（邮件为邮袋号）。	9281736002
7.	packageNum	小包数量	C..5	N	大包裹中对应小包的数量	1
8.	billNo	提运单号	C..37	N	货物提单或运单的编号；同报关单填制规范。billNo=主运单号_分运单号	M0000000001_AWB01
9.	logisticsNo	物流运单编号	C..80	N	物流企业运单的包裹面单号，同一物流企业的运单编号不重复。	AWB01
10.	ebcCode	电商企业代码	C..18	N	电商平台的海关备案编码（海关 10 位编码）或统一社会信用代码。	3100000001
11.	ebcName	电商企业名称	C..100	Y	电商平台的海关备案名称	出口测试有限公司
12.	ebcTelephone	电商企业电话	C..50	Y		12345678901
13.	mainGName	商品信息	C..200	N	物流企业可知的商品信息	测试商品
14.	freight	运费	N19,5	N	货物运输费用	10
15.	insuredFee	保价费	N19,5	N	货物保险费用	11
16.	grossWeight	毛重	N19,5	N	单位为千克	2
17.	packNo	件数	N9	N	单个运单下包裹数	1
18.	cusTrafMode	运输方式	C1	N	海关标准的参数代码《JGS-20 海关业务代码集》- 运输方式代码	5
19.	logisticsName	物流企业名称	C..100	N	物流企业海关备案名称	出口测试有限公司

20.	logisticsCode	物流企业代码	C..18	N	物流企业的海关注册登记编号（海关 10 位编码）或统一社会信用代码。	3100000001
21.	currency	币制	C3	N	海关标准的参数代码 《JGS-20 海关业务代码集》- 货币代码	502
22.	note	备注	C..1000	N		无
23.	crossOrderId	平台编号	C..32	Y	填写 declaraNo (CBT 平台唯一申报备案号) appType 为 2-变更或 3-删除时必须填	
24.	orderNo	电商订单/海外仓订仓单编号	C..60	N	电商平台订单编号/海外仓订仓单编号（唯一不重复）	123123
25.	operatorCode	监管场所代码	C7	N	填写监管场所经营人的 公服平台分配的唯一平台代码（7 位字符）	TESTJG1
26.	ext01	扩展字段	C..200	Y		
27.	ext02	扩展字段	C..200	Y		1
28.	ext03	扩展字段	C..200	Y		
29.	ext04	扩展字段	C..200	Y		
30.	ext05	扩展字段	C..200	Y		
31.	ext06	申报 guid	C..200	Y	报文头 guid:单票 guid, 半角冒号分隔	14PQ55XQ-3199-JF50-L321-F6S6VTB5C7R8:B1F64E98-B16F-437B-BE3C-9399FB65FC3D
32.	ext07	扩展字	C..200	Y		

		段				
33.	ext08	扩展字 段	C..200	Y		
34.	ext09	扩展字 段	C..200	Y		
35.	ext10	扩展字 段	C..200	Y		

### 3.5.4 数据格式

```
{
  "version": "3.0",
  "commitTime": "20180814170800",
  "senderCode": "TEST001",
  "senderName": "出口测试有限公司",
  "wLogisticsRequest": [
    {
      "appType": "1",
      "totalPackageNo": "9281736002",
      "packageNum": "1",
      "billNo": "M0000000001_AWB01",
      "logisticsNo": "AWB01",
      "ebcCode": "3100000001",
      "ebcName": "出口测试有限公司",
      "ebcTelephone": "12345678901",
      "mainGName": "测试商品",
      "freight": "10",
      "insuredFee": "11",
      "grossWeight": "2",
      "packNo": "1",
      "cusTrafMode": "5",
      "logisticsName": "出口测试有限公司",
      "logisticsCode": "3100000001",
      "currency": "502",
      "note": "无",
      "crossOrderId": "",
      "orderNo": "",
      "operatorCode": "1234567",
      "ext01": "",
      "ext02": "",
      "ext03": "",
      "ext04": "",
      "ext05": "",
      "ext06": "14PQ55XQ-3199-JF50-L321-F6S6VTB5C7R8:B1F64E98-B16F-437B-BE3C-9399FB65FC3D"
    }
  ],
  {
    "appType": "1",
```

```
"totalPackageNo": "9281736222",
"packageNum": "1",
"billNo": "M0000000001_BMW01",
"logisticsNo": "BMW01",
"ebcCode": "3100000001",
"ebcName": "出口测试有限公司",
"ebcTelephone": "12345678901",
"mainGName": "测试商品",
"freight": "99",
"insuredFee": "99",
"grossWeight": "3",
"packNo": "1",
"cusTrafMode": "5",
"logisticsName": "出口测试有限公司",
"logisticsCode": "3100000001",
"currency": "502",
"note": "无",
"crossOrderId": "",
"orderNo": "",
"operatorCode": "1234567",
"ext01": "",
"ext02": "1",
"ext03": "",
"ext04": "",
"ext05": "",
"ext06": "14PQ55XQ-3199-JF50-L321-F6S6VTB5C7R8:B1F64E98-B16F-437B-BE3C-9399FB65FC3D"
}
|
}
```

### 3.5.5 响应信息

如果返回结果如下表明信息发送成功

```
[{"status": "success", "code": "", "msg": "", "crossOrderId": "2910291817", "logisticsNo": "AWB01"}]
```

如果返回结果如下表明信息发送校验失败

```
[{"status": "failure", "code": "ILLEGAL_SIGN", "msg": "签名错误", "crossOrderId": "", "logisticsNo": "AWB01"}]
```

CBT 平台接收到信息，业务处理过程中出现问题，蓝色字体内容代表错误代码，具体错误代码参考第 5 章代码表

#### ■ 参数说明：

status：为 success 时表明验证通过成功，为 failure 时表明验证未通过

code：错误状态编码，成功则为空

msg：错误状态描述信息，成功则为空

crossOrderId：成功发送时跨境服务平台会返回平台公用主键号，未成功发送时为空。后续改单修

改时使用的唯一编号。

logisticsNo: 返回物流运单编号。

## 3.6 运单审核反馈接口

### 3.6.1 数据流向

CBT(上海跨境电商商务出口服务平台)→ 物流公司

### 3.6.2 数据字段

参数列表（注意参数名称区分大小写），N 为非空，Y 为可空。长度 1 个字数可以是 1 个字母、数字或符号，1 个汉字长度为 3 个字数。

序号	参数名称	参数含义	长度 (字数)	是否 可空	说明描述	例子
1.	rspCode	审核状态	C..10	N	海关审核返回业务代码	120
2.	rspMsg	审核内容	C..1000	N	海关审核返回描述	海关入库
3.	crossOrderId	平台单号	C..32	N	CBT 平台唯一申报备案号	66LJIP49-2R6U-772L-MULS-3KCYK9R4
4.	logisticsNo	物流运单编号	C..80	N	物流运单编号	AWB01
5.	rspTime	审核时间	C17	N	格式： yyyyMMddHHmmss	20180821122010
6.	pushTime	推送时间	C14	N	格式： yyyyMMddHHmmss	20180823122712
7.	senderCode	申报企业平台代码	C7	N	公服平台分配的唯一 电商代码（7 位字符）	TEST001

### 3.6.3 数据格式

```
{  
  "rspCode": "120",  
  "rspMsg": "海关入库",  
  "crossOrderId": "66LJIP49-2R6U-772L-MULS-3KCYK9R4",  
  "logisticsNo": "AWB01",  
  "rspTime": "20180821122010",  
  "pushTime": "20180823122712",  
}
```

```
"senderCode": "TEST001"
}
```

### 3.6.4 响应信息

企业系统接收到反馈信息后，处理完成返回“SUCCESS”。

## 3.7 待运抵申报信息接口

物流企业向 CBT 平台申报待运抵信息，监管场所可在平台查看信息。

### 3.7.1 数据流向

物流公司 → CBT(上海跨境电商商务出口服务平台)

### 3.7.2 数据结构

层级	节点	说明	集合体个数
1	wPreArrival	待运抵信息	1

### 3.7.3 数据字段

参数列表（注意参数名称区分大小写），N 为非空，Y 为可空。长度 1 个字数可以是 1 个字母、数字或符号，1 个汉字长度为 3 个字数。

序号	参数名称	参数含义	长度 (字数)	是否 可空	说明描述	例子
协议参数						
1.	version	网关版本	C..10	N	固定值：3.0	3.0
2.	commitTime	提交时间	C14	N	格式： YYYYMMDDHHMMSS	20180824170 800
3.	senderName	企业名称	C..100	N	企业备案时提供的 完整名称	出口测试有 限公司
4.	senderCode	企业代码	C7	N	CBT 平台分配的唯一 企业代码（7 位 字符）	TEST001
业务参数：待运抵申报信息（wPreArrival 集合信息）						

5.	appType	申报类型	C1	N	企业报送类型。1-新增 2-变更 3-删除。默认为 1	1
6.	operatorCode	监管场所经营人代码	C..18	N	监管场所经营人的海关注册登记十位编号	3100000001
7.	masterBillNo	总运单号	C11	N	货物提单或运单的总运单号，需去掉“-”等字符	11298187482
8.	batchNo	总批次号	C..60	N	物流企业的内部编号，如无请填写总运单号	TEST2018110801
9.	setNum	大包件数	C..5	N	大包裹的数量	215
10.	totalPackageNum	小包件数	C..5	N	本批次总的小包裹数量	2
11.	mainGName	商品信息	C..200	N	主要商品信息	服装
12.	weight	总重量	N19,5	N	单位为千克	2.21
13.	volume	总体积	N19,5	Y	单位为立方米	2
14.	allTrafNo	境内运输工具编号	C..100	Y	运往海关监管场所的运输工具编号，例如车牌号。如包含多辆车，需要用“,”分割每个运输工具编号	沪 A00012, 沪 A00013
15.	arrvilTime	预计到达时间	C12	N	包裹预计抵达公共监管点时间，格式为：YYYYMMDDHHMM	201811041320
16.	voyageNo	航班航次号	C..32	N	货物进出境的运输工具的航次编号 格式:航班航次号/日期(8位年月日)	MU1234X/20210810
17.	etd	预计离港时间	C12	N	包裹预计飞离的时间,格式为:YYYYMMDDHHMM	201811051320
18.	loadingPort	起运港	C3	N	使用国际航空运输协会(IATA)制定的机场三字代码	PVG
19.	transPort	中转港	C..100	Y	使用国际航空运输协会(IATA)制定的机场三字代码。 如包含多个中转港，需要用“,”分割每个港口代码	HKG, SIN

20.	destinationPort	目的港	C3	N	使用国际航空运输协会（IATA）制定的机场三字代码	LAX
21.	remark	备注	C..1000	Y		
22.	ext01	货站	C..10	N	填写交付货站的代码。货站代码定义： PCT01:PACTL 一期 PCT02:PACTL 二期 PCT03:PACTL 三期 EALON:东航北区 EALOE:东航东区 EALOW:东航西区 .....	PCT01
23.	ext02	扩展字段	C..200	Y		
24.	ext03	扩展字段	C..200	Y		
25.	ext04	扩展字段	C..200	Y		
26.	ext05	扩展字段	C..200	Y		

**注意：**

参数值中不能包含特殊字符（如：%、<、>、\\、&）、敏感词汇。

参数名称字母大小写敏感，区分大小写。

**3.7.4 数据格式**

```
{
  "version": "3.0",
  "commitTime": "20180824170800",
  "senderName": "出口测试有限公司",
  "senderCode": "TEST001",
  "wPreArrival": {
    "appType": "1",
    "operatorCode": "3100000001",
    "masterBillNo": "11298187482",
    "batchNo": "TEST2018110801",
    "setNum": "215",
    "totalPackageNum": "2",
    "mainGName": "服装",
    "weight": "2.21",
    "volume": "2",
    "allTrafNo": "沪 A00012, 沪 A00013",
```



```
"arrvTime": "201811041320",
"voyageNo": "MU1234X/20210810",
"etd": "201811051320",
"loadingPort": "PVG",
"transPort": "HKG,SIN",
"destinationPort": "LAX",
"remark": "",
"ext01": "PCT01",
"ext02": "",
"ext03": "",
"ext04": "",
"ext05": ""
}
```

### 3.7.5 响应信息

如果返回结果如下表明信息发送成功

```
{"status": "success","code": "", "msg": ""}
```

如果返回结果如下表明信息发送校验失败

```
{"status": "failure","code": "ILLEGAL_ARGUMENT", "msg": "参数不正确"}
```

CBT 平台接收到信息，业务处理过程中出现问题，蓝色字体内容代表错误代码，具体错误代码参考第 5 章代码表

#### ■ 参数说明：

status：为 success 时表明验证通过查询成功，为 failure 时表明验证未通过

code：查询或错误状态编码

msg：查询或错误状态描述信息

## 3.8 运抵审核反馈接口

监管场所申报运抵后，CBT 平台将海关运抵审核回执同步反馈推送给物流企业。

### 3.8.1 数据流向

CBT(上海跨境电商商务出口服务平台)→ 物流公司

### 3.8.2 数据字段

参数列表（注意参数名称区分大小写），N 为非空，Y 为可空。长度 1 个字数可以是 1 个字母、数字或符号，1 个汉字长度为 3 个字数。

序号	参数名称	参数含义	长度 (字数)	是否 可空	说明描述	例子
1.	rspCode	审核状态	C..10	N	海关审核返回业务代码	2
2.	rspMsg	审核内容	C..1000	N	海关审核返回描述	电子口岸申报中
3.	crossOrderId	平台单号	C..32	N	CBT 平台唯一申报备案号	414358P2-07CQ-N85B-1221-N30135Y1
4.	logisticsNo	物流运单编号	C..80	N	物流运单编号	TEST01
5.	rspTime	审核时间	C14	N	格式: YYYYMMDDHHMMSS	20180813104401
6.	pushTime	推送时间	C14	N	格式: YYYYMMDDHHMMSS	20180813113058
7.	senderCode	申报企业代码	C7	N	CBT 平台分配的唯一企业代码（7 位字符）	TEST001

### 3.8.3 数据格式

```
{
  "rspCode": "2",
  "rspMsg": "电子口岸申报中",
  "crossOrderId": "414358P2-07CQ-N85B-1221-N30135Y1",
  "logisticsNo": "TEST01",
  "rspTime": "20180813104401",
  "pushTime": "20180813113058",
  "senderCode": "TEST001"
}
```

### 3.8.4 响应信息

企业系统接收到反馈信息后，处理完成返回“SUCCESS”。

## 3.9 清单申报信息接口

清单可由电商或其代理企业进行申报，企业可根据自己业务开展情况选择是否申报清单。

### 3.9.1 数据流向

企业 → CBT(上海跨境电商商务出口服务平台)

### 3.9.2 数据结构

层级	节点	说明	集合体个数
1	wEntryRequest	申报信息	支持多条(1-100)
2	wEntryDetail	申报单明细	<= 50

### 3.9.3 数据字段

参数列表（注意参数名称区分大小写），N 为非空，Y 为可空。长度 1 个字数可以是 1 个字母、数字或符号，1 个汉字长度为 3 个字数。

序号	参数名称	参数含义	长度 (字数)	是否 可空	说明描述	例子
协议参数						
1.	version	网关版本	C..10	N	固定值：3.0	3.0
2.	commitTime	提交时间	C14	N	格式： YYYYMMDDHHMMSS	20180814170800
3.	senderName	企业名称	C..100	N	企业备案时提供的完整名称	出口物流测试有限公司
4.	senderCode	企业代码	C7	N	CBT 平台分配的唯一企业代码（7 位字符）	TEST001
业务参数：申报信息（wEntryRequest）						
5.	customsCode	申报地海关代码	C4	N	办理通关手续的 4 位海关代码 JGS/T 18《海关关区代码》	2244
6.	appType	申报类型	C1	N	申报类型, 1-新增 2-变更，默认为 1	1
7.	copNo	企业内部编号	C..30	N	企业内部生成标识清单的编号	C01
8.	orderNo	电商订单/海外仓订仓单编号	C..60	N	电商平台订单编号/海外仓订仓单编号（唯一不重复）	S001

9.	logisticsNo	物流运单编号	C..80	N	物流企业的运单包裹面单号	AWB01
10.	logisticsCode	物流企业代码	C..18	N	物流企业的海关注册登记编号或统一社会信用代码	3100000002
11.	logisticsName	物流企业名称	C..100	N	物流企业的登记名称	出口物流测试有限公司
12.	portCode	出口口岸代码	C4	N	商品实际出我国关境口岸海关的关区代码 JGS/T 18《海关关区代码》	2244
13.	ieDate	出口日期	C14	N	格式:YYYYMMDDHHMMSS	20180814183020
14.	ebcCode	发货人代码	C..18	N	收发货人（电商企业）的海关注册登记编号或统一社会信用代码	3100000001
15.	ebcName	发货人名称	C..100	N	收发货人（电商企业）的登记名称	出口测试有限公司
16.	ebpCode	电商平台代码	C..18	N	电商平台的海关注册登记编号或统一社会信用代码。 <b>境内企业需据实填写海关注册登记编号或统一社会信用代码，境外平台企业如无法提供电商平台代码可填“无”</b>	3100000001
17.	ebpName	<b>电商平台/海外仓名称</b>	C..100	N	电商平台的登记名称	出口测试有限公司
18.	ownerCode	生产销售企业代码	C..18	N	生产企业的海关注册登记编号或统一社会信用代码, 未在海关登记的填 NO	3100000001
19.	ownerName	生产销售企业名称	C..100	N	生产企业的登记名称	出口测试有限公司

20.	agentCode	申报企业代 码	C..18	N	申报单位的海关登记 编号	3100000002
21.	agentName	申报企业名 称	C..100	N	申报单位的海关登记 名称	出口物流测试 有限公司
22.	tradeMode	贸易方式	C4	N	一般出口填 9610, 特 殊区域出口填 1210, B2B 直接出口填 9710, 出口海关仓填 9810	9610
23.	trafMode	运输方式	C1	N	海关标准的参数代码 《JGS-20 海关业务 代码集》- 运输方式 代码	5
24.	trafName	运输工具名 称	C..100	N	货物进出境的运输工 具的名称或运输工具 编号。填报内容应与 运输部门向海关申报 的载货清单所列相应 内容一致; 同报关单 填制规范。	飞机
25.	voyageNo	航班航次号	C..32	N	货物进出境的运输工 具的航次编号 格式: 航班航次号/日 期(8 位年月日)	MU1234X/20210 810
26.	billNo	提运单号	C..37	N	货物提单或运单的编 号	M0000000001_A WB01
27.	loctNo	监管场所代 码	C..10	N	针对同一申报地海关 下有多个跨境电子商 务的监管场所, 需要 填写区分	1234567
28.	licenseNo	许可证号	C..19	Y	商务主管部门及其授 权发证机关签发的进 出口货物许可证的编	98787877111

					号	
29.	country	运抵国（地区）	C3	N	出口货物的直接运抵的国家（地区）， 《JGS-20 海关业务代码集》 国家（地区）代码表填写代码。	502
30.	pod	指运港代码	C4	N	出口运往境外的最终目的港的标识代码。最终目的港不可预知时，应尽可能按预知的目的港填报	3154
31.	freight	运费	N19, 5	N	物流企业实际收取的运输费用	12. 20000
32.	fCurrency	运费币制	C3	N	海关标准的参数代码 海关标准的参数代码 《JGS-20 海关业务代码集》- 货币代码	502
33.	fFlag	运费标志	C1	N	1-率，2-单价，3-总价	3
34.	insuredFee	保费	N19, 5	N	物流企业实际收取的商品保价费用	6. 10000
35.	iCurrency	保费币制	C3	N	海关标准的参数代码 海关标准的参数代码 《JGS-20 海关业务代码集》- 货币代码	502
36.	iFlag	保费标志	C1	N	1-率，2-单价，3-总价	3
37.	wrapType	包装种类代码	C1	N	海关对出口货物实际采用的外部包装方式的标识代码，采用 1 位数字表示，如：木箱、纸箱、桶装、散	2

					装、托盘、包、油罐车等	
38.	packNo	件数	N9	N	必须是整数，件数(包裹数量)	1
39.	grossWeight	毛重（公斤）	N19, 5	N	货物及其包装材料的重量之和，计量单位为千克	2. 30000
40.	netWt	净重（公斤）	N19, 5	N	货物的毛重减去外包包装材料后的重量，即货物本身的实际重量，计量单位为千克	2. 100000
41.	note	备注	C..1000	N		
42.	crossOrderId	平台编号	C..32	Y	平台唯一申报备案号 appType 为 2-变更，必填	
43.	statisticsFlag	申报业务类型	C1	N	A-简化申报;B-汇总申报；若采用 A 简化申报，则要求商品不涉及许可证、不涉出口关税、不涉及出口退税。同时商品编码前 4 位为税则表填写	B
44.	iacCode	区内企业代码	C..18	Y	特殊区域内仓储企业的海关注册登记编号或统一社会信用代码，特殊区域出口模式必填	
45.	iacName	区内企业名称	C..100	Y	特殊区域内仓储企业的登记名称，特殊区域出口模式必填	
46.	emsNo	账册编号	C..30	Y	特殊区域出口模式必须填写具体账号。	
47.	totalPackag	大包裹号	C..37	N	物流企业对于一个提	9281736002

	eNo				运单下含有多个大包的托盘编号（邮件为邮袋号）。	
48.	packageNum	小包数量	C..5	N	大包裹中对应小包的数量	1
49.	ext01	扩展字段	C..200	Y		
50.	ext02	扩展字段	C..200	Y		
51.	ext03	扩展字段	C..200	Y		
52.	ext04	扩展字段	C..200	Y		
53.	ext05	扩展字段	C..200	Y		
54.	ext06	申报 guid	C..200	Y	报文头 guid:单票 guid, 半角冒号分隔	14PQ55XQ-3199-JF50-L321-F6S6VTB5C7R8:B1F64E98-B16F-437B-BE3C-9399FB65FC3D
55.	ext07	扩展字段	C..200	Y		
56.	ext08	扩展字段	C..200	Y		
57.	ext09	扩展字段	C..200	Y		
58.	ext10	扩展字段	C..200	Y		
<b>业务参数：申报信息明细(wEntryDetail) 集合</b>						
1.	gnum	序号	N4	N	从 1 开始连续序号	1
2.	itemNo	企业商品货号	C..20	N	企业内部货物编号	cargoCode1
3.	gcode	商品编码	C10	N	海关对出口货物规定的类别标识代码，采用海关综合分类表的标准分类，总长度为 10 位数字代码	9027809100
4.	gname	商品名称	C..250	N	同一类商品的名称。任何一种具体商品可以并只能归入表中的	测试商品



					一个条目	
5.	gmodel	规格型号	C. . 250	N	满足海关归类、审价以及监管的要求为准。包括：品名、牌名、规格、型号、成份、含量、等级等	品牌类型 出口 享惠情况 原理  功能 检测对象 品牌 型号  GTIN CAS
6.	barCode	条形码	C. . 50	N	商品条形码一般由前缀部分、制造厂商代码、商品代码和校验码组成。没有条形码填“无”	123456
7.	country	目的国（地区）代码	C3	N	海关标准的参数代码 《JGS-20 海关业务代码集》 国家（地区）代码表填写代码。	303
8.	qty	申报数量	N19, 5	N	商品成交数量	1
9.	qty1	法定数量	N19, 5	N	商品成交数量	1
10.	qty2	第二数量	N19, 5	Y	商品成交数量	
11.	unit	申报计量单位	C3	N	海关标准的参数代码 《JGS-20 海关业务代码集》- 计量单位代码	007
12.	unit1	法定计量单位	C3	N	海关标准的参数代码 《JGS-20 海关业务代码集》- 计量单位代码	007
13.	unit2	第二计量单位	C3	Y	海关标准的参数代码 《JGS-20 海关业务代码集》- 计量单位代码	
14.	price	单价	N19, 5	N	数字串保留 5 位小	1

					数，成交单价	
15.	totalPrice	总价	N19, 5	N	数字串保留 5 位小数，总价	1
16.	currency	币制	C3	N	海关标准的参数代码 《JGS-20 海关业务代码集》- 货币代码	502
17.	note	备注	C..1000	Y		
18.	itemRecordNo	账册备案料号	C..30	Y	保税出口模式必填	
19.	itemName	企业商品名称	C..250	Y	企业自定义的商品名称，汇总后用于退税品名	
20.	ext01	扩展字段	C..200	Y		
21.	ext02	扩展字段	C..200	Y		
22.	ext03	扩展字段	C..200	Y		
23.	ext04	扩展字段	C..200	Y		
24.	ext05	扩展字段	C..200	Y		
25.	ext06	扩展字段	C..200	Y		
26.	ext07	扩展字段	C..200	Y		
27.	ext08	扩展字段	C..200	Y		
28.	ext09	扩展字段	C..200	Y		
29.	ext10	扩展字段	C..200	Y		

**注意：**

参数值中不能包含特殊字符（如：%，<，>，\\，&）、敏感词汇。

参数名称字母大小写敏感，区分大小写。

非必填的节点可不参加序列化。

**3.9.4 数据格式**

```
{
  "version": "3.0",
  "commitTime": "20180814170800",
```

```
"senderName": "出口物流测试有限公司",
"senderCode": "TEST001",
"wEntryRequest ": {
  {
    "customsCode": "2244",
    "appType": "1",
    "copNo": "C01",
    "orderNo": "SO01",
    "logisticsNo": "AWB01",
    "logisticsCode": "3100000002",
    "logisticsName": "出口物流测试有限公司",
    "portCode": "2244",
    "ieDate": "20180814183020",
    "ebcCode": "3100000001",
    "ebcName": "出口测试有限公司",
    "ebpCode": "3100000001",
    "ebpName": "出口测试有限公司",
    "ownerCode": "3100000001",
    "ownerName": "出口测试有限公司",
    "agentCode": "3100000002",
    "agentName": "出口物流测试有限公司",
    "tradeMode": "9610",
    "trafMode": "5",
    "trafName": "飞机",
    "voyageNo": "MU1234X/20210810",
    "billNo": "M0000000001_AWB01",
    "loctNo": "1234567",
    "licenseNo": "98787877111",
    "country": "502",
    "pod": "3154",
    "freight": "12.20000",
    "fCurrency": "502",
    "fFlag": "3",
    "insuredFee": "6.10000",
    "iCurrency": "502",
    "iFlag": "3",
    "wrapType": "2",
    "packNo": "1",
    "grossWeight": "2.30000",
    "netWt": "2.100000",
    "note": "",
    "crossOrderId": "",
    "statisticsFlag": "B",
    "iacCode": "",
    "iacName": "",
    "emsNo": "",
    "totalPackageNo": "9281736002",
    "packageNum": "1",
    "ext06": "14PQ55XQ-3199-JF50-L321-F6S6VTB5C7R8:B1F64E98-B16F-437B-BE3C-9399FB65FC3D",
    "wEntryDetail ": {
      {
```

```
"gnum": "1",
"itemNo": "cargoCode1",
"gcode": "9027809100",
"gname": "测试商品",
"gmodel": "品牌类型|出口享惠情况|原理|功能|检测对象|品牌|型号|GTIN|CAS",
"barCode": "123456",
"country": "303",
"qty": "1",
"qty1": "1",
"qty2": "",
"unit": "007",
"unit1": "007",
"unit2": "",
"price": "1",
"totalPrice": "1",
"currency": "502",
"note": "",
"itemRecordNo": "",
"itemName": ""
},
{
  "gnum": "2",
  "itemNo": "cargoCode1",
  "gcode": "9027809100",
  "gname": "测试商品",
  "gmodel": "品牌类型|出口享惠情况|原理|功能|检测对象|品牌|型号|GTIN|CAS",
  "barCode": "123456",
  "country": "303",
  "qty": "1",
  "qty1": "1",
  "qty2": "",
  "unit": "007",
  "unit1": "007",
  "unit2": "",
  "price": "1",
  "totalPrice": "1",
  "currency": "502",
  "note": "",
  "itemRecordNo": "",
  "itemName": ""
}
],
{
  "customsCode": "2244",
  "appType": "1",
  "copNo": "C01",
  "orderNo": "SO02",
  "logisticsNo": "AWB02",
  "logisticsCode": "3100000002",
  "logisticsName": "出口物流测试有限公司",
```

```
"portCode": "2244",
"ieDate": "20180814183020",
"ebcCode": "3100000001",
"ebcName": "出口测试有限公司",
"ebpCode": "3100000001",
"ebpName": "出口测试有限公司",
"ownerCode": "3100000001",
"ownerName": "出口测试有限公司",
"agentCode": "3100000002",
"agentName": "出口物流测试有限公司",
"tradeMode": "9610",
"trafMode": "5",
"trafName": "飞机",
"voyageNo": "MU1234X/20210810",
"billNo": "M0000000001_AWB01",
"loctNo": "1234567",
"licenseNo": "98787877111",
"country": "502",
"pod": "3154",
"freight": "12.20000",
"fCurrency": "502",
"fFlag": "3",
"insuredFee": "6.10000",
"iCurrency": "502",
"iFlag": "3",
"wrapType": "2",
"packNo": "1",
"grossWeight": "2.30000",
"netWt": "2.100000",
"note": "",
"crossOrderId": "",
"statisticsFlag": "B",
"iacCode": "",
"iacName": "",
"emsNo": "",
"totalPackageNo": "9281736002",
"packageNum": "1",
"ext06": "14PQ55XQ-3199-JF50-L321-F6S6VTB5C7R8:B1F64E98-B16F-437B-BE3C-9399FB65FC3D",
"wEntryDetail": [
  {
    "gnum": "1",
    "itemNo": "cargoCode1",
    "gcode": "9027809100",
    "gname": "测试商品",
    "gmodel": "品牌类型|出口享惠情况|原理|功能|检测对象|品牌|型号|GTIN|CAS",
    "barCode": "123456",
    "country": "303",
    "qty": "1",
    "qty1": "1",
    "qty2": "",
    "unit": "007",
```

```
"unit1": "007",
"unit2": "",
"price": "1",
"totalPrice": "1",
"currency": "502",
"note": "",
"itemRecordNo": "",
"itemName": ""
},
{
  "gnum": "2",
  "itemNo": "cargoCode1",
  "gcode": "9027809100",
  "gname": "测试商品",
  "gmodel": "品牌类型|出口享惠情况|原理|功能|检测对象|品牌|型号|GTIN|CAS",
  "barCode": "123456",
  "country": "303",
  "qty": "1",
  "qty1": "1",
  "qty2": "",
  "unit": "007",
  "unit1": "007",
  "unit2": "",
  "price": "1",
  "totalPrice": "1",
  "currency": "502",
  "note": "",
  "itemRecordNo": "",
  "itemName": ""
}
]
}
]
```

### 3.9.5 响应信息

如果返回结果如下表明信息发送成功

```
[{"status": "success", "code": "", "msg": "", "crossOrderId": "2910291817", "orderNo": "SO01"}]
```

如果返回结果如下表明信息发送校验失败

```
[{"status": "failure", "code": "ILLEGAL_SIGN", "msg": "签名错误", "crossOrderId": "", "orderNo": "SO01"}]
```

CBT 平台接收到信息，业务处理过程中出现问题，蓝色字体内容代表错误代码，具体错误代码参考第 5 章代码表

### ■ 参数说明:

status: 为 success 时表明验证通过成功, 为 failure 时表明验证未通过

code: 错误状态编码, 成功则为空

msg: 错误状态描述信息, 成功则为空

crossOrderId: 成功发送时跨境服务平台会返回平台公用主键号, 未成功发送时为空。后续改单修改时使用的唯一编号。

orderNo: 返回订单编号。

## 3.10 清单审核反馈接口

### 3.10.1 数据流向

CBT(上海跨境电商商务出口服务平台)→企业

### 3.10.2 数据字段

参数列表（注意参数名称区分大小写），N 为非空，Y 为可空。长度 1 个字数可以是 1 个字母、数字或符号，1 个汉字长度为 3 个字数。

序号	参数名称	参数含义	长度 (字数)	是否 可为 空	说明描述	例子
协议参数						
1.	copNo	企业内部编号	C..20	N	企业内部生成标识清单的编号	LP00069089792074
2.	rspCode	审核状态	C..10	N	海关审核返回代码	120
3.	rspMsg	回执信息	255	N	海关审核回执信息	海关入库
4.	rspTime	回执时间	14	N	格式:YYYYMMDDhhmmss	20180823132356
5.	crossOrderId	平台单号	C..32	N	CBT 平台唯一申报备案号	66LJIP49-2R6U-772L-MULS-3KCYK9R4
6.	invtno	清单编号	C18..20	Y	电子口岸生成标识清单的编号	201808210000000011
7.	pushTime	消息发送时间	14	N	格式:YYYYMMDDHHMMSS	20170701135030

8.	senderCode	企业代码	C7	N	CBT 平台分配的唯一企业代码（7 位字符）	TEST001
----	------------	------	----	---	------------------------	---------

3.10.3 数据格式

```
{
  "copNo": "C01",
  "rspCode": "120",
  "rspMsg": "海关入库",
  "rspTime": "20180823132356",
  "crossOrderId": "66LJIP49-2R6U-772L-MULS-3KCYK9R4",
  "invtno": "201808210000000011",
  "pushTime": "20180823132356",
  "senderCode": "TEST001"
}
```

3.10.4 响应信息

企业系统接收到反馈信息后，处理完成返回“SUCCESS”。

3.11 撤销单申报信息接口

用于撤销清单申报，申报后需联系海关人工审核。

3.11.1 数据流向

企业→CBT(上海跨境电商商务出口服务平台)

3.11.2 数据结构

层级	节点	说明	集合体个数
1	wCancelRequest	撤销单信息	1

3.11.3 数据字段

参数列表（注意参数名称区分大小写），N 为非空，Y 为可空。长度 1 个字数可以是 1 个字母、数字或符号，1 个汉字长度为 3 个字数。

序号	参数名称	参数含义	长度 (字数)	是否 可空	说明描述	例子
协议参数						



1.	version	网关版本	C..10	N	固定值：3.0	3.0
2.	commitTime	提交时间	C14	N	格式： YYYYMMDDHHMMSS	20180814170 800
3.	senderName	企业名称	C..100	N	企业备案时提供的 完整名称	出口测试有 限公司
4.	senderCode	企业代码	C7	N	CBT 平台分配的唯一 企业代码（7 位 字符）	TEST001
业务参数：撤销单主体信息（wCancelRequest 集合信息）						
5.	appType	申报类型	C1	N	企业报送类型。1- 新增 2-变更。默 认为 1	1
6.	appTime	报送时间	C14	N	企业报送时间。格 式：YYYYMMDDhhmmss。	20180822093 333
7.	customsCode	申报地海关 代码	C4	N	接受申报的海关关 区代码，参照 JGS/T 18《海关关 区代码》。	2244
8.	copNo	企业唯一编 号	C..30	N	企业生成标识唯一 编号	CP0001
9.	invtno	原清单编号	C18..20	N	申请撤销的原始清 单编号。	20180821000 0000011
10.	agentCode	清单报关企 业海关编码	C..18	N	申报单位的海关注 册登记编号或统一 社会信用代码	3100000001
11.	agentName	清单报关企 业海关名称	C..100	N	指定代理清单报关 企业的海关备案名 称	出口测试有 限公司
12.	crossOrderId	清单平台编 号	C32	N	填写 CBT 平台清单 的平台编号	66LJIP49-2R 6U-772L-MUL S-3KCYK9R4
13.	reason	发起撤销单 原因	C..1000	N	撤单原因	申报数据错 误
14.	ebcCode	收发货人代 码	C..18	Y	收发货人（电商企 业）的海关注册登 记编号或统一社会 信用代码	3100000001
15.	ebcName	收发货人名 称	C..100	Y	收发货人（电商企 业）的登记名称	出口测试有 限公司
16.	note	备注	C..1000	Y		

17.	ext01	扩展字段	C..200	Y		
18.	ext02	扩展字段	C..200	Y		
19.	ext03	扩展字段	C..200	Y		
20.	ext04	扩展字段	C..200	Y		
21.	ext05	扩展字段	C..200	Y		
22.	ext06	申报 guid	C..200	Y	报文头 guid:单票 guid, 半角冒号分 隔	14PQ55XQ- 3199-JF50- L321- F6S6VTB5C7R 8:B1F64E98- B16F-437B- BE3C- 9399FB65FC3 D
23.	ext07	扩展字段	C..200	Y		
24.	ext08	扩展字段	C..200	Y		
25.	ext09	扩展字段	C..200	Y		
26.	ext10	扩展字段	C..200	Y		

注意:

- 参数值中不能包含特殊字符（如：%、<、>、\\、&）、敏感词汇。
- 参数名称字母大小写敏感，区分大小写。
- 非必填的节点可不参加序列化。

3.11.4 数据格式

```
{
  "version": "3.0",
  "commitTime": "20180814170800",
  "senderName": "出口测试有限公司",
  "senderCode": "TEST001",
  "wCancelRequest": {
    "appType": "1",
    "appTime": "20180822093333",
    "customsCode": "2244",
    "copNo": "CP0001",
    "invtno": "201808210000000011",
    "agentCode": "3100000001",
    "agentName": "出口测试有限公司",
    "crossOrderId": "66LJIP49-2R6U-772L-MULS-3KCYK9R4",
    "reason": "申报数据错误",
    "ebcCode": "3100000001",
    "ebcName": "出口测试有限公司",
```

```
"note": "",
"ext06": "14PQ55XQ-3199-JF50-L321-F6S6VTB5C7R8:B1F64E98-B16F-437B-BE3C-9399FB65FC3D"
}
```

### 3.11.5 响应信息

如果返回结果如下表明信息发送成功

```
{"status": "success","code": "", "msg": "", "crossOrderId": "2910291817"}
```

如果返回结果如下表明信息发送校验失败

```
{"status": "failure","code": "ILLEGAL_SIGN", "msg": "签名错误", "crossOrderId": ""}
```

CBT 平台接收到信息，业务处理过程中出现问题，蓝色字体内容代表错误代码，具体错误代码参考第 5 章代码表

#### ■ 参数说明：

status：为 success 时表明验证通过查询成功，为 failure 时表明验证未通过

code：查询或错误状态编码

msg：查询或错误状态描述信息

crossOrderId：成功发送时跨境服务平台会返回平台公用主键号，未成功发送时为空。后续改单修改时使用的唯一编号。

## 3.12 撤销单审核反馈接口

### 3.12.1 数据流向

CBT(上海跨境电商商务出口服务平台)→ 企业

### 3.12.2 数据字段

参数列表（注意参数名称区分大小写），N 为非空，Y 为可空。长度 1 个字数可以是 1 个字母、数字或符号，1 个汉字长度为 3 个字数。

序号	参数名称	参数含义	长度 (字数)	是否 可空	说明描述	例子
1.	copNo	企业内部编号	C..20	N	企业内部生成标识清单的编号	CP001
2.	rspCode	审核状态	C..1	N	海关审核返回状态	120

			0			
3.	rspMsg	回执信息	255	N	海关审核回执信息	海关入库
4.	rspTime	回执时间	14	N	格式:YYYYMMDDhhmmss	20180823132356
5.	crossOrderId	平台单号	C..3 2	N	CBT 平台唯一申报备案号	66LJIP49- 2R6U-772L- MULS-3KCYK9R4
6.	invtno	原清单编号	C18. .20	N	电子口岸生成标识清单的编号	2018082100000 00011
7.	pushTime	消息发送时间	14	N	格式: YYYYMMDDHHMMSS	2017070113503 0
8.	senderCode	申报企业代码	C7	N	CBT 平台分配的唯一企业代码 (7 位字符)	TEST001

### 3.12.3 数据格式

```
{
  "copNo": "CP001",
  "rspCode": "120",
  "rspMsg": "海关入库",
  "rspTime": "20180823132356",
  "crossOrderId": "66LJIP49-2R6U-772L-MULS-3KCYK9R4",
  "invtno": "201808210000000011",
  "pushTime": "20180823132356",
  "senderCode": "TEST001"
}
```

### 3.12.4 响应信息

企业系统接收到反馈信息后，处理完成返回“SUCCESS”。

## 3.13 离境申报信息接口

### 3.13.1 数据流向

物流公司 → CBT(上海跨境电商商务出口服务平台)

### 3.13.2 数据结构

层级	节点	说明	集合体个数
1	wDeparture	离境信息	支持多条(1-100)

### 3.13.3 数据字段

参数列表（注意参数名称区分大小写），N 为非空，Y 为可空。长度 1 个字数可以是 1 个字母、数字或符号，1 个汉字长度为 3 个字数。

序号	参数名称	参数含义	长度 (字数)	是否 可空	说明描述	例子
协议参数						
1.	version	网关版本	C..10	N	固定值：3.0	3.0
2.	commitTime	提交时间	C14	N	格式：YYYYMMDDHHMMSS	20180824170800
3.	senderName	企业名称	C..100	N	企业备案时提供的完整名称	出口测试有限公司
4.	senderCode	申报企业代码	C7	N	CBT 平台分配的唯一企业代码（7 位字符）	TEST001
业务参数：离境主体信息（wDeparture）						
5.	logisticsCode	物流企业代码	C..18	N	物流企业的海关注册登记编号或统一社会信用代码	3100000002
6.	copNo	企业唯一编号	C..30	N	企业唯一标识单证的编号	CP001
7.	leaveTime	离境时间	C14	N	格式：YYYYMMDDhhmmss	20180823201914
8.	operationType	操作方式	C..1	N	1-按主单申报，2-按小包申报 长度：1	2
9.	mBillNo	主运单号	C..37	N	提单或总运单的编号	9281736002
10.	packageNum	小包数量	C..5	N	主单中对应的分单票数量	120
11.	logisticsNo	物流运单编号	C..80	Y	当 OperationType 为 1 时留空，当 OperationType 为 2 时必填	AWB01
12.	note	备注	C..100 0	Y		121

13.	ext01	扩展字段	200	Y		
14.	ext02	扩展字段	200	Y		
15.	ext03	扩展字段	200	Y		
16.	ext04	扩展字段	200	Y		
17.	ext05	扩展字段	200	Y		
18.	ext06	申报 guid	C..200	Y	报文头 guid:单票 guid, 半角冒号分隔	14PQ55XQ-3199- JF50-L321- F6S6VTB5C7R8:B1F64 E98-B16F-437B- BE3C-9399FB65FC3D
19.	ext07	扩展字段	200	Y		
20.	ext08	扩展字段	200	Y		
21.	ext09	扩展字段	200	Y		
22.	ext10	扩展字段	200	Y		

### 3.13.4 数据格式

```
{
  "version": "3.0",
  "commitTime": "20180824170800",
  "senderName": "出口测试有限公司",
  "senderCode": "TEST001",
  "wDeparture": {
    "logisticsCode": "3100000002",
    "copNo": "CP001",
    "leaveTime": "20180823201914",
    "operationType": "2",
    "mBillNo": "9281736002",
    "packageNum": "120",
    "logisticsNo": "AWB01",
    "note": "121",
    "ext06": "14PQ55XQ-3199-JF50-L321-F6S6VTB5C7R8:B1F64E98-B16F-437B-BE3C-9399FB65FC3D"
  },
  {
    "logisticsCode": "3100000002",
    "copNo": "CP001",
    "leaveTime": "20180823201914",
    "operationType": "2",
    "mBillNo": "9281736002",
```

```
"packageNum": "120",
"logisticsNo": "AWB02",
"note": "",
"ext06": "14PQ55XQ-3199-JF50-L321-F6S6VTB5C7R8:B1F64E98-B16F-437B-BE3C-9399FB65FC3D"
}
]
```

### 3.13.5 响应信息

如果返回结果如下表明信息发送成功

```
[{"status": "success", "code": "", "msg": "", "crossOrderId": "2910291817", "mBillNo": "9281736002", "logisticsNo": "AWB02"}]
```

如果返回结果如下表明信息发送校验失败

```
[{"status": "failure", "code": "ILLEGAL_SIGN", "msg": "签名错误", "crossOrderId": "", "mBillNo": "9281736002", "logisticsNo": "AWB02"}]
```

#### ■ 参数说明:

status: 为 success 时表明验证通过查询成功, 为 failure 时表明验证未通过

code: 查询或错误状态编码

msg: 查询或错误状态描述信息

crossOrderId: 成功发送时跨境服务平台会返回平台公用主键号, 未成功发送时为空。后续改单修改时使用的唯一编号。

mBillNo: 返回主运单号

logisticsNo: 返回物流企业编号。operationType 为 1 且申报成功时, 返回值为空; 申报失败时返回异常的物流运单编号数组。

## 3.14 离境审核反馈接口

### 3.14.1 数据流向

CBT(上海跨境电商商务出口服务平台)→ 物流公司

### 3.14.2 数据字段

参数列表(注意参数名称区分大小写), N 为非空, Y 为可空。长度 1 个字数可以是 1 个字母、数字或符号, 1 个汉字长度为 3 个字数。

序号	参数名称	参数含义	长度 (字数)	是否 可空	说明描述	例子
1.	rspCode	审核状态	C..10	N	海关审核返回业务代码	120
2.	rspMsg	审核内容	C..1000	N	海关审核返回描述	海关入库
3.	crossOrderId	平台单号	C..32	N	CBT 平台唯一申报备案号	P7WS46X0-0JGV-MKST-B03A-S96MIEN2
4.	logisticsNo	物流运单编号	C..80	N	物流运单编号	TEST01
5.	rspTime	审核时间	C14	N	格式: YYYYMMDDHHMMSS	20180806153356
6.	pushTime	推送时间	C14	N	格式: YYYYMMDDHHMMSS	20180823134956
7.	senderCode	申报企业代码	C7	N	CBT 平台分配的唯一企业代码（7 位字符）	TEST001

### 3.14.3 数据格式

```
{
  "rspCode": "120",
  "rspMsg": "海关入库",
  "crossOrderId": "P7WS46X0-0JGV-MKST-B03A-S96MIEN2",
  "logisticsNo": "TEST2018072744167",
  "rspTime": "20180806153356",
  "pushTime": "20180823134956",
  "senderCode": "TEST001"
}
```

### 3.14.4 响应信息

企业系统接收到反馈信息后，处理完成返回“SUCCESS”。

## 3.15 物流节点信息接口

### 3.15.1 数据流向

物流公司 → CBT(上海跨境电商电子商务出口服务平台)



### 3.15.2 数据结构

层级	节点	说明	集合体个数
1	wLogisticStatus	物流节点信息	支持多条(1-100)

### 3.15.3 数据字段

参数列表（注意参数名称区分大小写），N 为非空，Y 为可空。长度 1 个字数可以是 1 个汉字、字母、数字或符号。

序号	参数名称	参数含义	长度 (字数)	是否 可空	说明描述	例子
<b>协议参数</b>						
36.	version	网关版本	C..10	N	固定值：3.0	3.0
37.	commitTime	提交时间	C14	N	格式为： YYYYMMDDHHMMSS	20180814103239
38.	senderName	申报企业名称	C..60	N	企业的海关备案名称 (电子口岸校验名称)	出口测试有限公司
39.	senderCode	申报企业平台代码	C7	N	公服平台分配的唯一平台代码（7 位字符）	TEST001
<b>业务参数：运单状态信息（wLogisticsStatus）</b>						
40.	logisticsNo	物流运单编号	C..80	N	物流企业运单的包裹面单号，同一物流企业的运单编号不重复。	AWB01
41.	logisticsStatus	物流状态	C..50	N	物流节点状态信息：转运中；派件中；送达；超时；扣关；地址错误；快件丢失；退件；其它异常；销毁；其它。当状态为其它时请在备注信息中写明具体描述。	送达
42.	time	时间节点	C14	N	物流信息时间节点(实际状态时间) 格式：yyyyMMddHHmmss	20190422145800
43.	url	查询链接	C..100	N	官方运单追踪查询地址	http://www.xxxxxx xxx.com/waybill/#

		地址				search/bill-number/AWB01
44.	note	备注	C..1000	Y	备注信息	

### 3.15.4 数据格式

```
{
  "version": "3.0",
  "commitTime": "20180814170800",
  "senderCode": "TEST001",
  "senderName": "出口测试有限公司",
  "wLogisticsStatus": [
    {
      "logisticsNo": "AWB01",
      "logisticStatus": "送达",
      "time": "20190422145800",
      "url": "http://www.xxxxxxxx.com/waybill/#search/bill-number/AWB01",
      "note": ""
    },
    {
      "logisticsNo": "AWB02",
      "logisticStatus": "配送中",
      "time": "20190422000000",
      "url": "http://www.xxxxxxxx.com/waybill/#search/bill-number/AWB02",
      "note": ""
    }
  ]
}
```

### 3.15.5 响应信息

如果返回结果如下表明信息发送成功

```
{ "status": "success", "code": "", "msg": "", "logisticsNo": "AWB01" }
```

如果返回结果如下表明信息发送校验失败

```
{ "status": "failure", "code": "ILLEGAL_LOGISTICSNO", "msg": "运单不存在", "logisticsNo": "AWB01" }
```

CBT 平台接收到信息，业务处理过程中出现问题，蓝色字体内容代表错误代码，具体错误代码参考代码表

#### ■ 参数说明：

status: 为 success 时表明验证通过成功，为 failure 时表明验证未通过

code: 错误状态编码，成功则为空

msg: 错误状态描述信息，成功则为空

logisticsNo: 返回物流运单编号。

## 第4章 实例

以下 JSON 格式的运单信息：

```
EData={"version": "3.0","senderCode": "TEST001","tradeName": "出口测试有限公司","sendTime":
"20180814170800","wLogisticsRequest": [{"appType": "1","totalPackageNo":
"9281736002","packageNum": "1","billNo": "M0000000001_AWB01","logisticsNo":
"AWB01","ebcCode": "3100000001","ebcName": "出口测试有限公司","ebcTelephone":
"12345678901","consignee": "consignee","consigneeTelephone": "1234567890","consigneeAddress":
"consigneeAddress","shipper": "出口测试有限公司","shipperTelephone": "021-
12345678","shipperAddress": "XX 省（直辖市）XX 市 XX 县（区）XXXX 街道地址","mainGName": "
测试商品","freight": "10","insuredFee": "11","grossWeight": "2","packNo": "1","cusTrafMode":
"5","logisticsName": "出口测试有限公司","logisticsCode": "3100000001","currency":
"502","shipperCountry": "142","consigneeCountry": "303","note": "无","crossOrderId": "", "orderNo":
"", "cusAgentCode": "", "cusAgentName": "", "ext01": "3100000001", "ext02": "1", "ext03": "", "ext04":
"", "ext05": ""}, {"appType": "1","totalPackageNo": "9281736222","packageNum": "1","billNo":
"M0000000001_BMW01","logisticsNo": "BMW01","ebcCode": "3100000001","ebcName": "出口测试
有限公司","ebcTelephone": "12345678901","consignee": "consignee","consigneeTelephone":
"1234567890","consigneeAddress": "consigneeAddress","shipper": "出口测试有限公司
","shipperTelephone": "021-12345678","shipperAddress": "XX 省（直辖市）XX 市 XX 县（区）XXXX
街道地址","mainGName": "测试商品","freight": "99","insuredFee": "99","grossWeight": "3","packNo":
"1","cusTrafMode": "5","logisticsName": "出口测试有限公司","logisticsCode":
"3100000001","currency": "502","shipperCountry": "142","consigneeCountry": "303","note": "无
","crossOrderId": "", "orderNo": "", "cusAgentCode": "", "cusAgentName": "", "ext01":
"3100000001", "ext02": "1", "ext03": "", "ext04": "", "ext05": ""}]}
```

参数 EData 的原始值进行 URL 编码（UTF-8）值

```
%7b%22version%22%3a+%223.0%22%2c%22senderCode%22%3a+%22TEST001%22%2c%22tra
deName%22%3a+%22%e5%87%ba%e5%8f%a3%e6%b5%8b%e8%af%95%e6%9c%89%e9%99
%90%e5%85%ac%e5%8f%b8%22%2c%22sendTime%22%3a+%2220180814170800%22%2c%22
wLogisticsRequest%22%3a+%5b%7b%22appType%22%3a+%221%22%2c%22totalPackageNo%2
2%3a+%229281736002%22%2c%22packageNum%22%3a+%221%22%2c%22billNo%22%3a+%2
2M0000000001_AWB01%22%2c%22logisticsNo%22%3a+%22AWB01%22%2c%22ebcCode%22%
3a+%223100000001%22%2c%22ebcName%22%3a+%22%e5%87%ba%e5%8f%a3%e6%b5%8b
%e8%af%95%e6%9c%89%e9%99%90%e5%85%ac%e5%8f%b8%22%2c%22ebcTelephone%22%
3a+%2212345678901%22%2c%22consignee%22%3a+%22consignee%22%2c%22consigneeTelep
hone%22%3a+%221234567890%22%2c%22consigneeAddress%22%3a+%22consigneeAddress%
22%2c%22shipper%22%3a+%22%e5%87%ba%e5%8f%a3%e6%b5%8b%e8%af%95%e6%9c%89
```

%e9%99%90%e5%85%ac%e5%8f%b8%22%2c%22shipperTelephone%22%3a+%22021-12345678%22%2c%22shipperAddress%22%3a+%22XX%e7%9c%81%ef%bc%88%e7%9b%b4%e8%be%96%e5%b8%82%ef%bc%89XX%e5%b8%82XX%e5%8e%bf%ef%bc%88%e5%8c%ba%ef%bc%89XXXX%e8%a1%97%e9%81%93%e5%9c%b0%e5%9d%80%22%2c%22mainGName%22%3a+%22%e6%b5%8b%e8%af%95%e5%95%86%e5%93%81%22%2c%22freight%22%3a+%2210%22%2c%22insuredFee%22%3a+%2211%22%2c%22grossWeight%22%3a+%22%22%2c%22packNo%22%3a+%221%22%2c%22cusTrafMode%22%3a+%225%22%2c%22logisticsName%22%3a+%22%e5%87%ba%e5%8f%a3%e6%b5%8b%e8%af%95%e6%9c%89%e9%99%90%e5%85%ac%e5%8f%b8%22%2c%22logisticsCode%22%3a+%223100000001%22%2c%22currency%22%3a+%22502%22%2c%22shipperCountry%22%3a+%22142%22%2c%22consigneeCountry%22%3a+%22303%22%2c%22note%22%3a+%22%e6%97%a0%22%2c%22crossOrderId%22%3a+%22%22%2c%22orderNo%22%3a+%22%22%2c%22cusAgentCode%22%3a+%22%22%2c%22cusAgentName%22%3a+%22%22%2c%22ext01%22%3a+%223100000001%22%2c%22ext02%22%3a+%221%22%2c%22ext03%22%3a+%22%22%2c%22ext04%22%3a+%22%22%2c%22ext05%22%3a+%22%22%7d%2c+%7b%22appType%22%3a+%221%22%2c%22totalPackageNo%22%3a+%22928173622%22%2c%22packageNum%22%3a+%221%22%2c%22billNo%22%3a+%22M0000000001\_BMW01%22%2c%22logisticsNo%22%3a+%22BMW01%22%2c%22ebcCode%22%3a+%223100000001%22%2c%22ebcName%22%3a+%22%e5%87%ba%e5%8f%a3%e6%b5%8b%e8%af%95%e6%9c%89%e9%99%90%e5%85%ac%e5%8f%b8%22%2c%22ebcTelephone%22%3a+%2212345678901%22%2c%22consignee%22%3a+%22consignee%22%2c%22consigneeTelephone%22%3a+%221234567890%22%2c%22consigneeAddress%22%3a+%22consigneeAddress%22%2c%22shipper%22%3a+%22%e5%87%ba%e5%8f%a3%e6%b5%8b%e8%af%95%e6%9c%89%e9%99%90%e5%85%ac%e5%8f%b8%22%2c%22shipperTelephone%22%3a+%22021-12345678%22%2c%22shipperAddress%22%3a+%22XX%e7%9c%81%ef%bc%88%e7%9b%b4%e8%be%96%e5%b8%82%ef%bc%89XX%e5%b8%82XX%e5%8e%bf%ef%bc%88%e5%8c%ba%ef%bc%89XXXX%e8%a1%97%e9%81%93%e5%9c%b0%e5%9d%80%22%2c%22mainGName%22%3a+%22%e6%b5%8b%e8%af%95%e5%95%86%e5%93%81%22%2c%22freight%22%3a+%2299%22%2c%22insuredFee%22%3a+%2299%22%2c%22grossWeight%22%3a+%223%22%2c%22packNo%22%3a+%221%22%2c%22cusTrafMode%22%3a+%225%22%2c%22logisticsName%22%3a+%22%e5%87%ba%e5%8f%a3%e6%b5%8b%e8%af%95%e6%9c%89%e9%99%90%e5%85%ac%e5%8f%b8%22%2c%22logisticsCode%22%3a+%223100000001%22%2c%22currency%22%3a+%22502%22%2c%22shipperCountry%22%3a+%22142%22%2c%22consigneeCountry%22%3a+%22303%22%2c%22note%22%3a+%22%e6%97%a0%22%2c%22crossOrderId%22%3a+%22%22%2c%22orderNo%22%3a+%22%22%2c%22cusAgentCode%22%3a+%22%22%2c%22cusAgentName%22%3a+%22%22%2c%22ext01%22%3a+%223100000001%22%2c%22ext02%22%3a+%221%22%2c%22ext03%22%3a+%22%22%2c%22ext04%22%3a+%22%22%2c%22ext05%22%3a+%22%22%7d%5d%7d

## Https Post 请求接口 URL

POST /getduty.do HTTP/1.1

Host: www.shcepp.com

User-Agent: Mozilla/5.0 (Windows; U; Windows NT 5.1; en-US; rv:1.7.6)

Gecko/20050225 Firefox/1.0.1

Content-Type: application/x-www-form-urlencoded

token: RT-1333-9nGaM2Bw5XCOViJMm7JvWkMGFA2bo6KOX8S6ASfOY0qjHIY9SS

Content-Length: 40

Connection: Keep-Alive

(----此处空一行----)

**EData=** %7b%22version%22%3a+%223.0%22%2c%22senderCode%22%3a+%22TEST001%22%2c%22tradeName%22%3a+%22%e5%87%ba%e5%8f%a3%e6%b5%8b%e8%af%95%e6%9c%89%e9%99%90%e5%85%ac%e5%8f%b8%22%2c%22sendTime%22%3a+%2220180814170800%22%2c%22wLogisticsRequest%22%3a+%5b%7b%22appType%22%3a+%221%22%2c%22totalPackageNo%22%3a+%229281736002%22%2c%22packageNum%22%3a+%221%22%2c%22billNo%22%3a+%22M0000000001\_AWB01%22%2c%22logisticsNo%22%3a+%22AWB01%22%2c%22ebcCode%22%3a+%223100000001%22%2c%22ebcName%22%3a+%22%e5%87%ba%e5%8f%a3%e6%b5%8b%e8%af%95%e6%9c%89%e9%99%90%e5%85%ac%e5%8f%b8%22%2c%22ebcTelephone%22%3a+%2212345678901%22%2c%22consignee%22%3a+%22consignee%22%2c%22consigneeTelephone%22%3a+%221234567890%22%2c%22consigneeAddress%22%3a+%22consigneeAddress%22%2c%22shipper%22%3a+%22%e5%87%ba%e5%8f%a3%e6%b5%8b%e8%af%95%e6%9c%89%e9%99%90%e5%85%ac%e5%8f%b8%22%2c%22shipperTelephone%22%3a+%22021-12345678%22%2c%22shipperAddress%22%3a+%22XX%e7%9c%81%ef%bc%88%e7%9b%b4%e8%be%96%e5%b8%82%ef%bc%89XX%e5%b8%82XX%e5%8e%bf%ef%bc%88%e5%8c%ba%ef%bc%89XXXX%e8%a1%97%e9%81%93%e5%9c%b0%e5%9d%80%22%2c%22mainGName%22%3a+%22%e6%b5%8b%e8%af%95%e5%95%86%e5%93%81%22%2c%22freight%22%3a+%2210%22%2c%22insuredFee%22%3a+%2211%22%2c%22grossWeight%22%3a+%22%22%2c%22packNo%22%3a+%221%22%2c%22cusTrafMode%22%3a+%225%22%2c%22logisticsName%22%3a+%22%e5%87%ba%e5%8f%a3%e6%b5%8b%e8%af%95%e6%9c%89%e9%99%90%e5%85%ac%e5%8f%b8%22%2c%22logisticsCode%22%3a+%223100000001%22%2c%22currency%22%3a+%22502%22%2c%22shipperCountry%22%3a+%22142%22%2c%22consigneeCountry%22%3a+%22303%22%2c%22note%22%3a+%22%e6%97%a0%22%2c%22crossOrderId%22%3a+%22%22%2c%22orderNo%22%3a+%22%22%2c%22cusAgentCode%22%3a+%22%22%2c%22cusAgentName%22%3a+%22%22%2c%22ext01%22%3a+%223100000001%22%2c%22ext02%22%3a+%221%22%2c%22ext03%22%3a+%22%22%2c%22ext04%22%3a+%22%22%2c%22ext05%22%3a+%22%22%7d%2c+%7b%22appType%22%3a+%221%22%2c%22totalPackageNo%22%3a+%22928173622%22%2c%22packageNum%22%3a+%221%22%2c%22billNo%22%3a+%22M0000000001\_BMW01%22%2c%22logisticsNo%22%3a+%22BMW01%22%2c%22ebcCode%22%3a+%223100000

001%22%2c%22ebcName%22%3a+%22%e5%87%ba%e5%8f%a3%e6%b5%8b%e8%af%95%e6%9c%89%e9%99%90%e5%85%ac%e5%8f%b8%22%2c%22ebcTelephone%22%3a+%2212345678901%22%2c%22consignee%22%3a+%22consignee%22%2c%22consigneeTelephone%22%3a+%221234567890%22%2c%22consigneeAddress%22%3a+%22consigneeAddress%22%2c%22shipper%22%3a+%22%e5%87%ba%e5%8f%a3%e6%b5%8b%e8%af%95%e6%9c%89%e9%99%90%e5%85%ac%e5%8f%b8%22%2c%22shipperTelephone%22%3a+%22021-12345678%22%2c%22shipperAddress%22%3a+%22XX%e7%9c%81%ef%bc%88%e7%9b%b4%e8%be%96%e5%b8%82%ef%bc%89XX%e5%b8%82XX%e5%8e%bf%ef%bc%88%e5%8c%ba%ef%bc%89XXXX%e8%a1%97%e9%81%93%e5%9c%b0%e5%9d%80%22%2c%22mainGName%22%3a+%22%e6%b5%8b%e8%af%95%e5%95%86%e5%93%81%22%2c%22freight%22%3a+%2299%22%2c%22insuredFee%22%3a+%2299%22%2c%22grossWeight%22%3a+%223%22%2c%22packNo%22%3a+%221%22%2c%22cusTrafMode%22%3a+%225%22%2c%22logisticsName%22%3a+%22%e5%87%ba%e5%8f%a3%e6%b5%8b%e8%af%95%e6%9c%89%e9%99%90%e5%85%ac%e5%8f%b8%22%2c%22logisticsCode%22%3a+%223100000001%22%2c%22currency%22%3a+%22502%22%2c%22shipperCountry%22%3a+%22142%22%2c%22consigneeCountry%22%3a+%22303%22%2c%22note%22%3a+%22%e6%97%a0%22%2c%22crossOrderId%22%3a+%22%22%2c%22orderNo%22%3a+%22%22%2c%22cusAgentCode%22%3a+%22%22%2c%22cusAgentName%22%3a+%22%22%2c%22ext01%22%3a+%223100000001%22%2c%22ext02%22%3a+%221%22%2c%22ext03%22%3a+%22%22%2c%22ext04%22%3a+%22%22%2c%22ext05%22%3a+%22%22%7d%5d%7d

注：以上请求地址非正式地址，请具体参考实际情况

## 第5章 附录

### 5.1 错误代码表

错误代码 (code)	描述	验证接口
S-0000001	参数不正确(EData 为空)	公共校验
S-0000002	当前申报单证 version 错误	公共校验
S-0000003	当前申报单证 commitTime 错误	公共校验
S-0000004	当前申报单证 coName 错误	公共校验
S-0000005	当前申报单证 coCode 错误	公共校验
S-0000006	当前申报单证 serialNumber 错误	公共校验
S-0000007	当前申报单证 senderName 错误	公共校验
S-0000008	当前申报单证 senderCode 错误	公共校验
S-0000009	当前登陆 userName 有误	公共校验
S-0000010	当前登陆 password 有误	公共校验
S-0000011	当前登出 refreshToken 有误	公共校验
S-0000012	登陆验证失败,请确认用户名密码是否正确	公共校验
S-0000013	获取用户信息失败	公共校验
S-0000014	当前用户未登录或超时或重复登录,token 验证失败, 请重新登录	公共校验
S-0000015	当前用户登录未传 token	公共校验
S-0000016	当前登录企业与申报企业不一致	公共校验
S-0000017	当前用户未登录或超时, 请重新登录	公共校验
S-0000018	用户平台未备案	公共校验
S-0000019	解密时遇到错误	公共校验
S-0000020	[%s:%s]当前企业 7 位编码未备案	公共校验
S-0000021	XSD 校验失败	公共校验
S-0000022	[%s]参数错误	公共校验
S-0000023	[%s]长度错误	公共校验
S-0000024	当前 HSCODE:[%s]命中负面清单	公共校验
S-0000025	当前 HSCODE:[%s]非法	公共校验
S-0000026	HSCODE[%s]的 unit1[%s]错误, 正确的为[%s]	公共校验
S-0000027	HSCODE[%s]的 unit2[%s]错误, 正确的为[%s]	公共校验
S-0000028	[%s]参数错误,包含中文	公共校验
S-0000029	[%s]长度错误,一个汉字占用 3 个字节长度	公共校验
S-0000030	HSCODE[%s]的 unit2 为[空], qty2 也应为[空]	公共校验
S-0000031	appStatus 类型错误	公共校验
S-0000032	appType 类型错误	公共校验
S-99999	系统异常	公共校验
P-1010001	没有推送节点, 请确认	信息推送
P-1010002	清单推送表体超过 50 条	信息推送
P-1010003	清单推送 agentCode 错误	信息推送
P-1010004	订单未申报, 清单推送信息请填写表体内容	信息推送
P-1010005	推送地址或响应地址未配置, 不进行推送	信息推送



P-1010006	订单数据未申报, 请填写节点[pLogistics] freight,currency,ebcCode,ebcName,consignee,consigneeTelephone, consigneeAddress,consigneeCountry,shipper,shipperTelephone,ship perAddress,shipperCountry	信息推送
P-1010007	订单数据未申报, 请填写节点[pEntryHead] ebpName,ebcCode,ebcName,freight,pEntryList	信息推送
P-1010008	订单数据未申报, 请填写节点[pEntryHead] pEntryList	信息推送
P-1010009	申报企业 INFO_CALLBACK_URL 未配置	信息推送
P-1010010	申报企业推送 INFO_PUSING_URL 未配置	信息推送
L-5050001	参数不正确(EData 为空)	运单
L-5050002	申报集合 LENGTH 超长,应为	运单
L-5050003	appType 类型值错误	运单
L-5050004	当前登录用户 session 过期, 请重新登录	运单
L-5050005	物流申报企业(logisticsCode)+物流运单编号(logisticsNo)重复	运单
L-5050006	改单操作时 crossOrderId 不存在或未查到运单信息	运单
L-5050007	当前运单状态(%s)不允许修改	运单
L-5050008	改单操作时 logisticsCode+LogisticsNo 不允许修改	运单
L-5050009	改单操作时 senderCode 不允许修改	运单
L-5050010	当前运单状态不允许修改,清单已存在	运单
L-5050011	crossOrderId 已存在	运单
L-5050012	删单操作时,crossOrderId 不存在	运单
L-5050013	删单操作时,当前运单状态不允许删除	运单
L-5050014	当前对应运单不存在	运单
L-5050015	wLogisticsRequest 中 senderCode + logisticsNo 重复申报	运单
E-6030001	清单已申报	清单
E-6030002	agentCode + copNo 重复申报	清单
E-6030003	ebcCode + orderNo 重复申报	清单
E-6030004	参数不正确(EData 为空)	清单
E-6030005	申报集合 LENGTH 超长,应为%s	清单
E-6030006	appType 类型值错误	清单
E-6030007	清单表体数目错误	清单
E-6030008	当前清单对应订单未申报	清单
E-6030009	当前清单对应收款单未申报	清单
E-6030010	当前清单对应运单未申报	清单
E-6030011	crossOrderId 为空	清单
E-6030012	当前 crossOrderId 无对应清单	清单
E-6030013	orderNo 不允许修改	清单
E-6030014	agentCode 不允许修改	清单
E-6030014	senderCode 不允许修改	清单
E-6030015	当前清单状态不允许修改	清单
E-6030016	当前清单状态不能做删除操作	清单
E-6030017	当前清单 agentCode 错误	清单
E-6030018	当前清单表体数量与对应订单表体数量不对应	清单
E-6030019	当前清单第[%s]表体单价[price]与订单商品不一致	清单
E-6030020	当前清单第[%s]表体计量单位[unit]与订单商品不一致	清单

E-6030021	当前清单第[%s]表体总价[totalPrice]与订单商品不一致	清单
E-6030022	当前清单第[%s]表体商品申报数量[qty]与订单商品不一致	清单
E-6030023	当前清单第[%s]表体币制[currency]与订单商品不一致	清单
E-6030024	当前清单第[%s]表体条形码[barCode]与订单商品不一致	清单
E-6030025	当前清单表体 gnum 与订单表体 gnum 不一致	清单
E-6030026	申报集合 LENGTH 错误	清单
E-6030027	wEntryRequest 中 ebcCode + orderNo 重复申报	清单
E-6030028	当前清单第[%s]表体企业商品货号[itemNo]与订单商品不一致	清单
E-6030029	当前清单第[%s]表体规格型号[gmodel]与订单商品不一致	清单
C-6050001	撤销单已申报	撤消单
C-6050002	agentCode + copNo 重复申报	撤消单
C-6050003	appType 类型值错误	撤消单
C-6050004	参数不正确(EData 为空)	撤消单
C-6050005	当前不支持该操作	撤消单
C-6050006	当前撤销单状态不允许重发	撤消单
C-6050007	copNo 已存在	撤消单
C-6050008	crossOrderId 对应的清单不存在	撤消单
C-6050009	当前撤销单对应的清单 invtNo 为空, 清单未收到海关总署回执, 不能发起撤销单	撤消单
C-6050010	当前清单状态不能发起撤销单	撤消单
C-6050011	crossOrderId 不允许为空	撤消单
C-6050012	当前 crossOrderId 无对应撤销单信息	撤消单
C-6050013	当前撤销单状态不能做删除操作	撤消单
C-6050014	当前撤销单 invtNo 与 crossOrderId 对应清单的 invtNo 不一致	撤消单
C-6050015	wCancelRequest 为空	撤消单
D-5090001	离境单已申报	离境
D-5090002	logisticsCode + logisticsNo 重复申报	离境
D-5090003	申报集合 LENGTH 超长,应为%s	离境
D-5090004	申报集合 LENGTH 长度错误	离境
D-5090005	operationType 类型错误	离境
D-5090006	参数不正确(EData 为空)	离境
D-5090007	wDeparture 中主运单号重复申报	离境
D-5090008	wDeparture 中 logisticsCode + logisticsNo 重复申报	离境
D-5090009	当前主运单号:[%s],无对应清单	离境
D-5090010	当前 logisticsCode + logisticsNo,无对应清单	离境

## 5.2 审核状态代码

审核代码 (rspCode)	描述	业务
2	发送海关成功	运单、清单、撤销单、离境审核反馈
100	海关退单	运单、清单、撤销单、离境审核反馈

---

120	海关入库	运单、清单、撤销单、离境审核反馈
300	待人工审核	清单、撤销单审核反馈
399	海关审结	清单、撤销单、离境审核反馈
500	查验	清单审核反馈
800	实货放行	运单、清单审核反馈
899	结关	运单、清单审核反馈
<0	异常回执	运单、清单、撤销单、离境审核反馈

## 5.3 海关业务代码集

参考海关公示或联系客服。